

SUMMERNATURA

Formación continua

- ▶ School English Immersion
- ▶ Ireland and UK School English Immersion
- ▶ English Immersion Summer Camp

LOCALIZACIÓN & FECHAS

- ▶ **Centre of English Studies. 67 High St, Wheatley, Oxford OX33 1XT, Reino Unido**
- ▶ **10 – 16 de marzo de 2024**

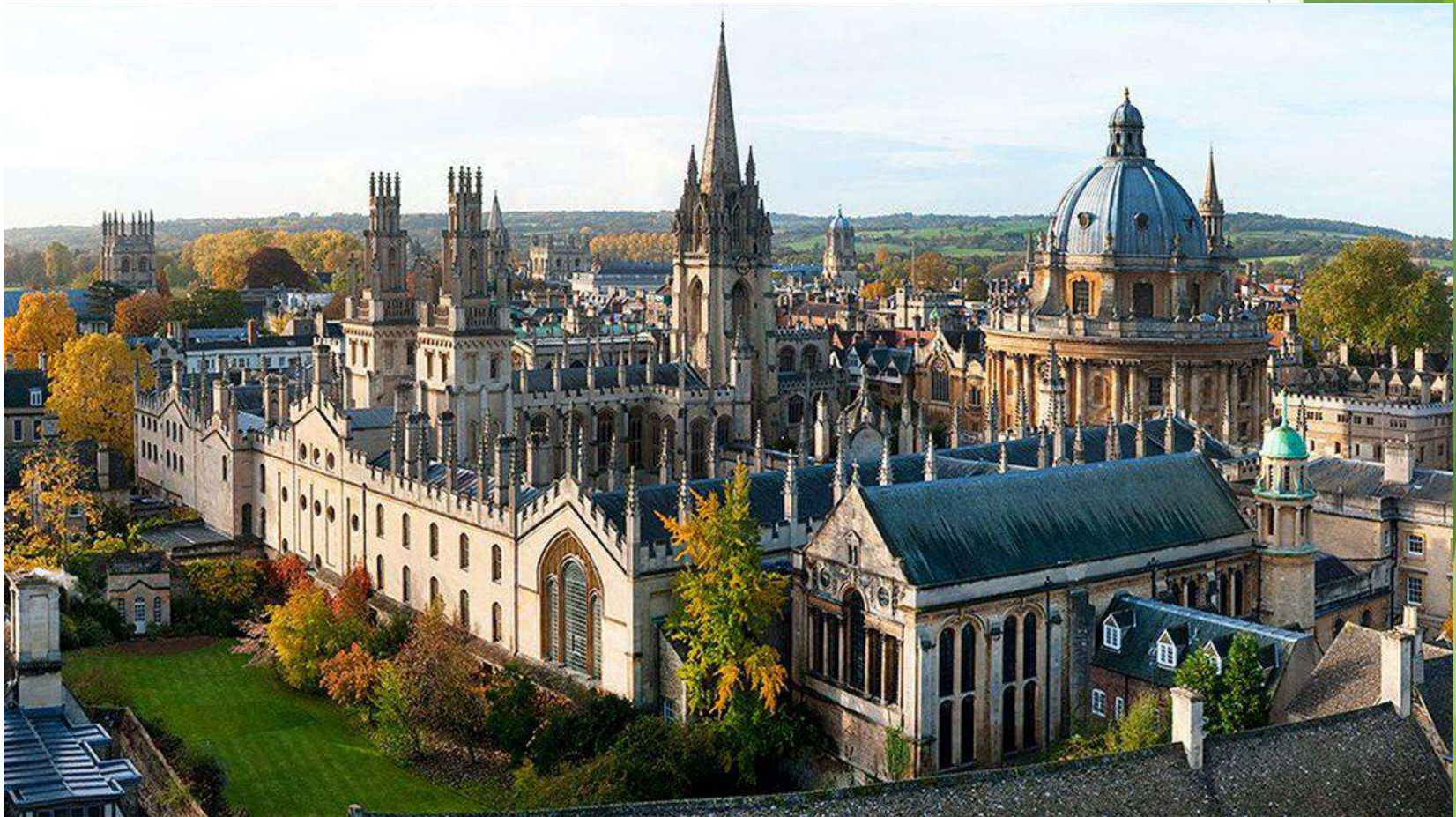

INFO PRINCIPAL

- ▶ *Localización de la escuela:* a 9 km del centro de Oxford, en el barrio de **Wheatley**
- ▶ *Duración:* **7 días/6 noches**
- ▶ *Transfer:* **Del Aeropuerto de Londres al punto de recogida con las familias**
- ▶ *Alojamiento:* **Familias (2 alumnos, 3 en caso de ser impar el nº del grupo)**
- ▶ *Distancia a la escuela:* **Todas las familias viven a menos de 25 mins de la escuela**
- ▶ *Comidas:* **Media pensión. Incluye desayuno y cena**
- ▶ *Clases:* **15 horas con profesores cualificados ingleses**
- ▶ *Tamaño grupos:* **Máximo 15 estudiantes por clase**
- ▶ *Niveles:* **Todos los niveles, división por grupos, dado por el colegio**
- ▶ *Se incluye:* **Examen de nivel, material para la clase, certificado del curso, una excursión de día entero y varias actividades vespertinas, entradas, guías y traslados**
- ▶ **Seguro Responsabilidad Civil y de Asistencia en viaje**
- ▶ Summernatura facilitará un listado de los alumnos con la información de las familias donde se alojarán y solo deberán ponerse en contacto con estas, vía email en **una sola ocasión para mandar una carta de presentación**. El resto de comunicaciones serán siempre a través de Summernatura para evitar confusiones, información errónea, etc.





Wheatley

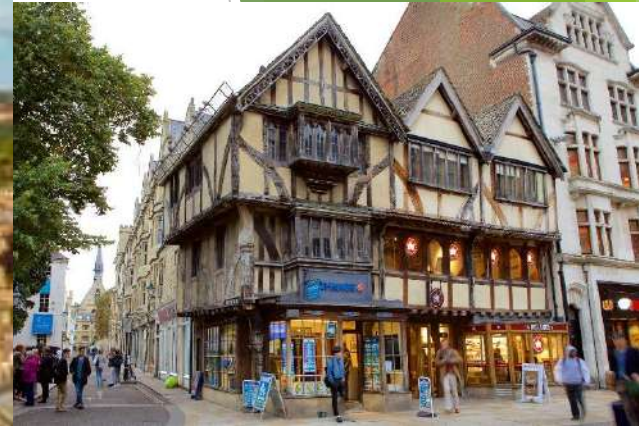

Oxford



Oxford



COVERED MARKET



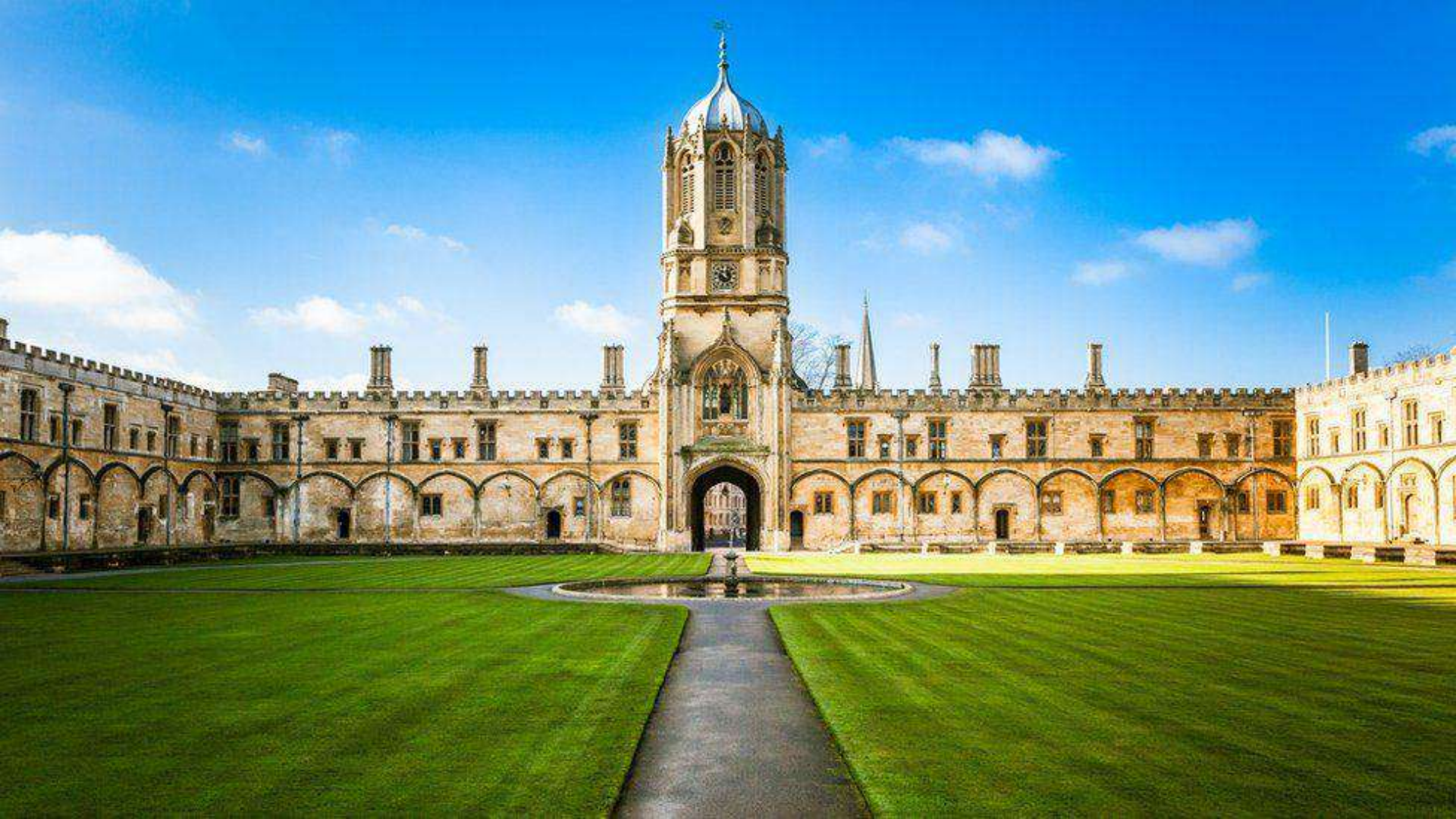

Christchurch College



Londres

TIMETABLE

SUNDAY	MONDAY	TUESDAY	WEDNESDAY	THURSDAY	FRIDAY	SATURDAY
Llegada al destino Presentación con las familias	Museo de Oxford	Visita a Christchurch College	Actividad de Remo	Visita al Castillo de Oxford	EXCURSIÓN A LONDRES (9H A 18H)	Souvenirs Walk Around
	Tiempo Libre	Tiempo Libre	Tiempo Libre	Tiempo Libre		Tiempo Libre
	Comida	Comida	Comida	Comida		Comida
	Clase de Inglés	Clase de Inglés	Clase de Inglés	Clase de Inglés		
	Descanso(30mins)	Descanso (30mins)	Descanso(30mins)	Descanso(30mins)		
	Clase de Inglés 13.30 – 17h	Clase de Inglés 13.30 – 17h	Clase de Inglés 13.30 – 17h	Clase de Inglés 13.30 – 17h		
	Gymkhana Oxford			Noche de música		
Vuelta a casa	Vuelta a casa	Vuelta a casa	Vuelta a casa	Vuelta a casa	Vuelta a casa	Viaje al aeropuerto y regreso a casa

¿QUÉ TRAER?

- ▶ Ropa cómoda
- ▶ Ropa de abrigo
- ▶ Calzado de repuesto
- ▶ Chubasquero
- ▶ Ropa interior
- ▶ Útiles de aseo
- ▶ Medicamento para toda la estancia en caso necesario
- ▶ **PASAPORTE Y PERMISO DE LA POLICÍA(obligatorio)**
- ▶ Tarjeta sanitaria europea (si se tiene)
- ▶ Teléfono móvil (en caso de tenerlo) El alumno será el responsable de su cuidado
- ▶ **IMPORTANTE: NO llevar otros objetos de valor. El alumno será el responsable de su cuidado**
- ▶ Pequeña libreta
- ▶ Diccionario de inglés (si ya se tiene)
- ▶ **Dinero para comidas no incluidas en la media pensión, souvenirs, etc**
- ▶ **Pase semanal de autobús: 37 libras**

VUELOS

IBERIA

- ▶ IDA: 10/03/24 a las 8:55 con llegada a Londres Gatwick 10:15
- ▶ VUELTA: 16/03/24 a las 19:05 de Londres Heathrow y llegada a Madrid a las 22:35

CANCELACIONES

- ▶ D -60 A D -31 NO SE DEVOLVERÁ EL 20% DEL PRECIO DEL BILLETE
- ▶ D -30 A D-0 NO SE DEVOLVERÁ EL 100% DEL BILLETE
- ▶ Precio billete: 205,51€

En cuanto al importe del programa:

- ▶ Hasta 60 días antes devolvemos el 80%
- ▶ Hasta 30 días antes devolvemos el 40%
- ▶ A partir del D -30 no hay devolución

EQUIPAJE

- ▶ MALETA HASTA 23KG (MAX. 158CM SUMA DE ALTO + ANCHO + PROFUNDO)
- ▶ EN CABINA, MALETA DE 10KG (MAX. 56 X 40 X 25 CM) EN COMPARTIMENTO
- ▶ ACCESORIO PERSONAL (40 X 30 X 15 CM) BAJO ASIENTO

SEGURO

GARANTIA DE ASISTENCIA – REPATRIACIÓN

- ▶ Traslado o repatriación sanitaria, en caso de enfermedad o accidente del asegurado Incluido
- ▶ Gastos de prolongación de estancia en hotel. 85 € diarios por un máximo de 7 días
- ▶ Desplazamiento para un familiar o acompañante. Incluido
- ▶ Gastos de estancia para un familiar o acompañante. 85 € diarios por un máximo de 7 días
- ▶ Repatriación del asegurado fallecido Incluido
- ▶ Regreso anticipado por enfermedad grave, accidente grave o fallecimiento de un familiar Incluido
- ▶ Gastos médicos en Estados Unidos y Canadá 80.000 € (Franquicia de 50 €)
- ▶ Gastos médicos en Europa y países limítrofes del Mediterráneo 15.000 € (Franquicia de 30 €)
- ▶ Gastos médicos en Resto de Mundo 45.000 € (Franquicia de 30 €)
- ▶ Gastos médicos en España 600 € (Franquicia de 20 €)
- ▶ Demora de la salida del medio de transporte 150 € (si superior a 18 horas)
- ▶ 100 € (si superior a 12 horas)
- ▶ 50 € (si superior a 6 horas)
- ▶ Indemnización por pérdida de enlaces por retraso del medio de transporte 150 €
- ▶ Transmisión de mensajes urgentes. Incluido
- ▶ Gastos de defensa legal fuera de su país de residencia habitual. 600 €
- ▶ Anticipo de fianza judicial fuera del país de residencia habitual 5.000 €
- ▶ Responsabilidad Civil. 30.050 € (franquicia 90 €)

GARANTIA DE EQUIPAJES

- ▶ Queda asegurado el equipaje contra robo, destrucción total o parcial y pérdida. Hasta 1.200 €
- ▶ Queda asegurado el reembolso de la compra de artículos de primera necesidad Hasta 200 €
- ▶ Queda asegurado el envío de objetos robados, extraviados o perdidos Incluido

PERMISOS

- ▶ PASAPORTE
- ▶ TARJETA SANITARIA EUROPEA (NO ES OBLIGATORIO PERO RECOMENDADO)
- ▶ PERMISO DE VIAJE MENORES
https://sede.policia.gob.es/portalCiudadano/sede_electronica/ciudadanos/declaracion_permiso_viaje_menores.pdf

Llevarlo a la comisaría de policía de su localidad para ser validado. Deben dar la información de los adultos acompañantes.

PRECIO Y FACILIDADES

- ➔ Pago fraccionado
- ➔ Se pueden financiar 100€ con la venta de un talonario con 50 papeletas para un sorteo, a valor de 2€ cada papeleta. (El talonario es gratuito para quienes se apuntan al viaje pero en caso de al final no viajar, tendrían que devolver las papeletas o el dinero ganado con ellas)

*Precio con transporte: 205,51€ vuelo + 675€ programa. Total: 880,51€

INSCRIPCIÓN

- ▶ SE FACILITARÁ UN ENLACE WEB PARA EL PAGO DEL AVIÓN 205,51€ HASTA EL 16 DE OCTUBRE INCLUIDO
- ▶ A LOS INSCRITOS SE LES FACILITARÁ UN NUEVO ENLACE PARA EL PAGO DEL PROGRAMA Y SE FRACCIONARÁ EN DOS PAGOS: NOVIEMBRE Y DICIEMBRE
- ▶ SE CUMPLIMENTA LA INFORMACIÓN Y SE PASA A LA PASARELA DE PAGO (PAGO CON TARJETA, PLATAFORMA REDSYS)
- ▶ RECIBEN AL EMAIL EL RECIBO Y NOSOTROS LA INSCRIPCIÓN
- ▶ EL PAGO SERÁ FRACCIONADO

PREGUNTAS FRECUENTES

▶ **¿Quién estará esperando al grupo en la llegada al aeropuerto?**

El conductor del grupo estará esperando a vuestra llegada al aeropuerto. Por favor, mirad alrededor y haceros visibles al salir de recoger vuestra maleta. Si de primeras no os encontráis, aguardad pacientemente pues será cuestión de minutos que el conductor os encuentre.

▶ **¿Cómo reconoceremos al conductor en el hall de llegadas?**

Vuestro conductor estará esperando con un cartel con el nombre de vuestro grupo.

▶ **¿Qué pasa si no nos encontramos con el conductor?**

Llamar al número de oficina +44 (0) 1865 874786 o al número de emergencia +44 (0) 7972 584674

▶ **¿Cuándo conocerán los estudiantes a sus familias de acogida?**

Todas las familias estarán esperando en el punto de encuentro a la llegada del autobús

▶ **¿Saben las familias de acogida, dónde están los puntos de encuentro?**

Sí, todas las familias cuentan con antelación con toda la información necesaria para el buen funcionamiento de la semana.

PREGUNTAS FRECUENTES

▶ **¿Dónde se encuentra el edificio de la escuela?**

La escuela se encuentra a 9 km del centro de Oxford, en el pueblo de Wheatley

▶ **¿Las familias de acogida conocen dónde se encuentra la escuela?**

Sí, todas las familias de acogida trabajan con nosotros desde hace tiempo y conocen donde se imparten las clases.

▶ **¿Las familias de acogida acompañarán a los estudiantes a la escuela?**

No, los niños acudirán a clase andando o en transporte público

▶ **¿Dónde hay que llamar en caso de emergencia?**

Emergency Services (Garda Police, Ambulance, Fire): 112

▶ **¿Cómo se dividen las clases?**

De acuerdo a los niveles de inglés de los alumnos facilitados por el centro educativo.

▶ **¿A quién pregunto en caso de dudas sobre las familias de acogida, clases de inglés, actividades o transfer?**

A nuestro staff vía email summernatura@summernatura.com

PREGUNTAS FRECUENTES

▶ **¿Qué ocurre tras las actividades de la tarde?**

Cada alumno va con sus familias de acogida a casa y pasan tiempo en sus casas de acogida

▶ **¿Cuándo tienen tiempo libre los estudiantes?**

Suelen tener tiempo libre tras las actividades y antes de ser recogidos por sus familias.

▶ **¿Es posible realizar una actividad con el grupo, fuera del programa?**

Sí, se pueden contratar actividades fuera el programa, pero se deben notificar con 2 días de antelación para poder informar a las familias de acogida del cambio. En este tipo de actividad que los profesores del colegio hayan decidido reservar por cuenta propia, no habrá un miembro del staff.

▶ **¿Estaremos en el aeropuerto con suficiente tiempo de antelación?**

Sí, saldremos la ciudad con suficiente tiempo de antelación para que podáis realizar el check-in, control de seguridad y subir al avión a tiempo.

▶ **¿Alguien de la escuela nos acompañará al aeropuerto?**

La despedida será en el punto de recogida y el conductor les llevará al aeropuerto

¡MUCHAS GRACIAS!

WWW.SUMMERNATURA.COM

@SUMMERNATURA

summernatura@summernatura.com