

SUMMERNATURA

Formación continua

- ▶ School English Immersion
- ▶ Ireland and UK School English Immersion
- ▶ English Immersion Summer Camp

LOCALIZACIÓN & FECHAS

- ▶ **Centre of English Studies. 67 High St, Wheatley, Oxford OX33 1XT, Reino Unido**
- ▶ **11-17/03/2024**

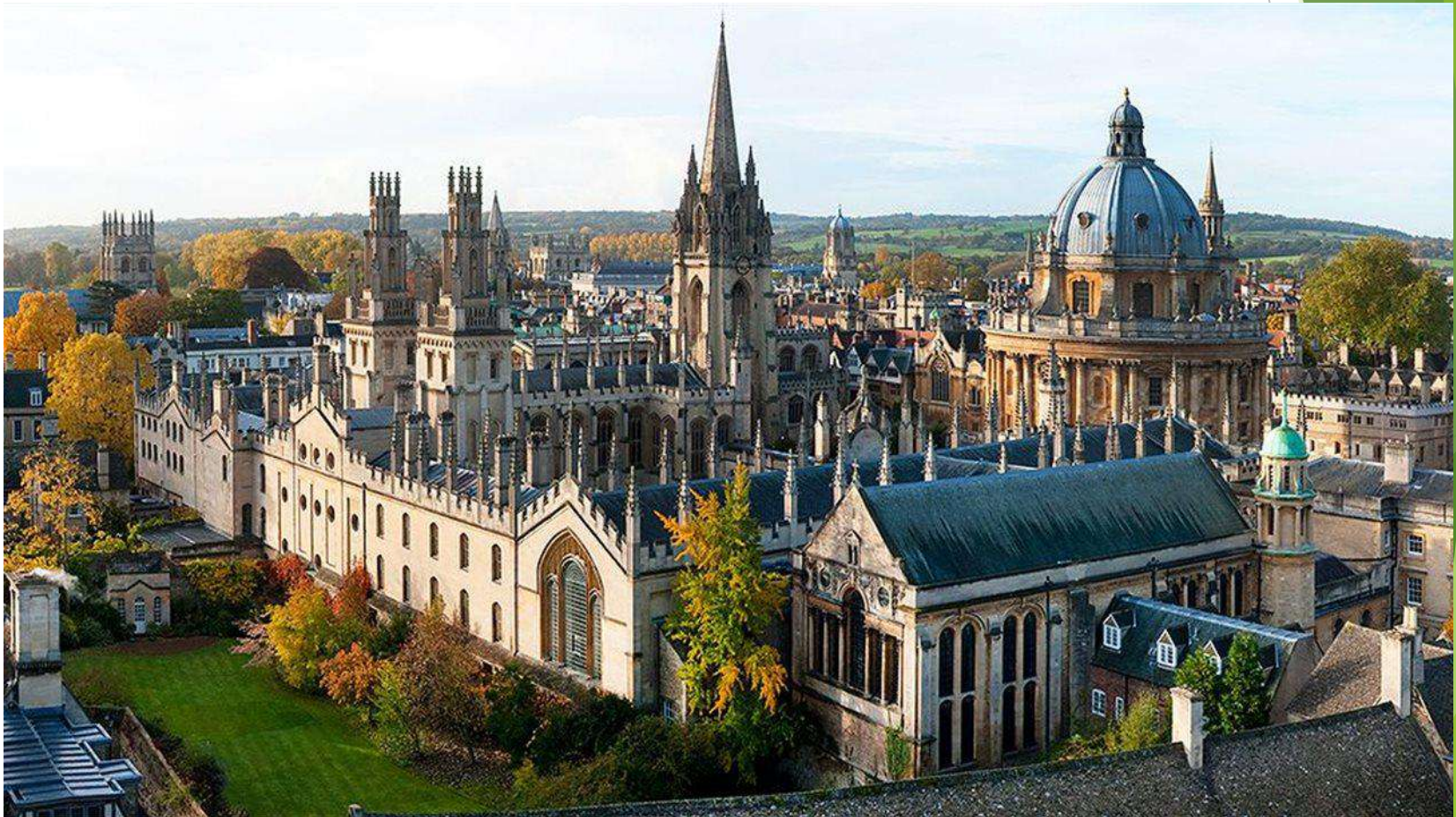

INFO PRINCIPAL

- ▶ **Localización de la escuela:** a 9 km del centro de Oxford, en el barrio de Wheatley
- ▶ **Duración:** 7 días/6 noches
- ▶ **Transfer:** Del Aeropuerto de Londres al punto de recogida con las familias
- ▶ **Alojamiento:** Familias (2 alumnos, 3 en caso de ser impar el nº del grupo)
- ▶ **Distancia a la escuela:** *Todas las familias viven a menos de 25 mins de la escuela*
- ▶ **Comidas:** Media pensión. Incluye desayuno y cena
- ▶ **Clases:** 15 horas con profesores cualificados ingleses
- ▶ **Tamaño grupos:** Máximo 15 estudiantes por clase
- ▶ **Niveles:** Todos los niveles, división por grupos, dado por el colegio
- ▶ **Se incluye:** Examen de nivel, material para la clase, certificado del curso, una excursión de día entero y varias actividades vespertinas, entradas, guías y traslados
- ▶ **Seguro de Asistencia en viaje**



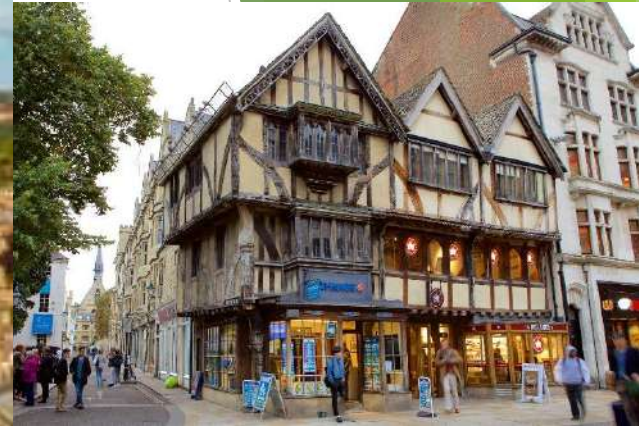

Oxford



Wheatley



Castillo De Oxford



Remo en el Támesis





Londres

¿QUÉ TRAER?

- ▶ Ropa cómoda
- ▶ Ropa de abrigo
- ▶ Calzado de repuesto
- ▶ Chubasquero
- ▶ Ropa interior
- ▶ Útiles de aseo
- ▶ Medicamento para toda la estancia en caso necesario
- ▶ **Pasaporte y permiso de la policía (obligatorio)**
- ▶ Tarjeta sanitaria europea (si se tiene)
- ▶ Teléfono móvil. El alumno será el responsable de su cuidado
- ▶ **IMPORTANTE: NO llevar otros objetos de valor. El alumno será el responsable de su cuidado**
- ▶ Pequeña libreta
- ▶ Diccionario de inglés (si ya se tiene)
- ▶ **Dinero para comidas no incluidas en la media pensión, souvenirs, etc**
- ▶ **Pase semanal de autobús: 37 libras**

VUELOS

IBERIA

- ▶ IDA: 11/03/2024 a las 07:40 con llegada a Londres Heathrow 09:15
- ▶ VUELTA: 17/03/2024 a las 18:45 con llegada a Madrid a las 22:10

CANCELACIONES

- ▶ D -60 A D -31 NO SE DEVOLVERÁ EL 20% DEL PRECIO DEL BILLETE
- ▶ D -30 A D-0 NO SE DEVOLVERÁ EL 100% DEL BILLETE
- ▶ Precio billete: 192€

En cuanto al importe del programa:

- ▶ Hasta 60 días antes devolvemos el 80%
- ▶ Hasta 30 días antes devolvemos el 40%
- ▶ A partir del D -30 no hay devolución

EQUIPAJE

- ▶ MALETA HASTA 23KG (MAX. 158CM SUMA DE ALTO + ANCHO + PROFUNDO)
- ▶ EN CABINA, MALETA DE 10KG (MAX. 56 X 40 X 25 CM) EN COMPARTIMENTO
- ▶ ACCESORIO PERSONAL (40 X 30 X 15 CM) BAJO ASIENTO

SEGURO

GARANTIA DE ASISTENCIA – REPATRIACIÓN

- ▶ Traslado o repatriación sanitaria, en caso de enfermedad o accidente del asegurado Incluido
- ▶ Gastos de prolongación de estancia en hotel. 85 € diarios por un máximo de 7 días
- ▶ Desplazamiento para un familiar o acompañante. Incluido
- ▶ Gastos de estancia para un familiar o acompañante. 85 € diarios por un máximo de 7 días
- ▶ Repatriación del asegurado fallecido Incluido
- ▶ Regreso anticipado por enfermedad grave, accidente grave o fallecimiento de un familiar Incluido
- ▶ Gastos médicos en Estados Unidos y Canadá 80.000 € (Franquicia de 50 €)
- ▶ Gastos médicos en Europa y países limítrofes del Mediterráneo 15.000 € (Franquicia de 30 €)
- ▶ Gastos médicos en Resto de Mundo 45.000 € (Franquicia de 30 €)
- ▶ Gastos médicos en España 600 € (Franquicia de 20 €)
- ▶ Demora de la salida del medio de transporte 150 € (si superior a 18 horas)
- ▶ 100 € (si superior a 12 horas)
- ▶ 50 € (si superior a 6 horas)
- ▶ Indemnización por pérdida de enlaces por retraso del medio de transporte 150 €
- ▶ Transmisión de mensajes urgentes. Incluido
- ▶ Gastos de defensa legal fuera de su país de residencia habitual. 600 €
- ▶ Anticipo de fianza judicial fuera del país de residencia habitual 5.000 €
- ▶ Responsabilidad Civil. 30.050 € (franquicia 90 €)

GARANTIA DE EQUIPAJES

- ▶ Queda asegurado el equipaje contra robo, destrucción total o parcial y pérdida. Hasta 1.200 €
- ▶ Queda asegurado el reembolso de la compra de artículos de primera necesidad Hasta 200 €
- ▶ Queda asegurado el envío de objetos robados, extraviados o perdidos Incluido

PERMISOS

- ▶ PASAPORTE
- ▶ TARJETA SANITARIA EUROPEA (NO ES OBLIGATORIO PERO RECOMENDADO)
- ▶ PERMISO DE VIAJE MENORES
https://sede.policia.gob.es/portalCiudadano/sede_electronica/ciudadanos/declaracion_permiso_viaje_menores.pdf

Llevarlo a la comisaría de policía de su localidad para ser validado. Deben dar la información de los adultos acompañantes.

PRECIO Y FACILIDADES

- ➔ Pago fraccionado
- ➔ Se pueden financiar 100€ con la venta de un talonario con 50 papeletas para un sorteo, a valor de 2€ cada papeleta. (El talonario es gratuito para quienes se apunten al viaje pero en caso de al final no viajar, tendrían que devolver las papeletas o el dinero ganado con ellas)

*Precio con transporte: 192€ vuelo + 700€ programa. Total: 892€

INSCRIPCIÓN

- ▶ Pago de 192€ hasta el viernes 27 de octubre de 2023 incluido a través del siguiente enlace:

<https://summernatura.com/actividades/suplido-avion-ies-maria-guerrero/>

- ▶ A los inscritos se les facilitará un segundo enlace para el pago del programa en dos cuotas, máximo quedará pagado antes del 10 de febrero de 2024.

A los inscritos se les facilitará el horario de la quedada en el aeropuerto.

PREGUNTAS FRECUENTES

▶ **¿Quién estará esperando al grupo en la llegada al aeropuerto?**

El conductor del grupo estará esperando a vuestra llegada al aeropuerto. Por favor, mirad alrededor y haceros visibles al salir de recoger vuestra maleta. Si de primeras no os encontráis, aguardad pacientemente pues será cuestión de minutos que el conductor os encuentre.

▶ **¿Cómo reconoceremos al conductor en el hall de llegadas?**

Vuestro conductor estará esperando con un cartel con el nombre de vuestro grupo.

▶ **¿Qué pasa si no nos encontramos con el conductor?**

Llamar al número de oficina +44 (0) 1865 874786 o al número de emergencia +44 (0) 7972 584674

▶ **¿Cuándo conocerán los estudiantes a sus familias de acogida?**

Todas las familias estarán esperando en el punto de encuentro a la llegada del autobús

▶ **¿Saben las familias de acogida, dónde están los puntos de encuentro?**

Sí, todas las familias cuentan con antelación con toda la información necesaria para el buen funcionamiento de la semana.

PREGUNTAS FRECUENTES

▶ **¿Dónde se encuentra el edificio de la escuela?**

La escuela se encuentra a 9 km del centro de Oxford, en el pueblo de Wheatley

▶ **¿Las familias de acogida conocen dónde se encuentra la escuela?**

Sí, todas las familias de acogida trabajan con nosotros desde hace tiempo y conocen donde se imparten las clases.

▶ **¿Las familias de acogida acompañarán a los estudiantes a la escuela?**

No, los niños acudirán a clase andando o en transporte público excepto el primer día

▶ **¿Dónde hay que llamar en caso de emergencia?**

Emergency Services (Garda Police, Ambulance, Fire): 112

▶ **¿Cómo se dividen las clases?**

De acuerdo a los niveles de inglés de los alumnos facilitados por el centro educativo.

▶ **¿A quién pregunto en caso de dudas sobre las familias de acogida, clases de inglés, actividades o transfer?**

A nuestro staff vía email summernatura@summernatura.com

PREGUNTAS FRECUENTES

▶ **¿Qué ocurre tras las actividades de la tarde?**

Cada alumno va con sus familias de acogida a casa y pasan tiempo en sus casas de acogida

▶ **¿Cuándo tienen tiempo libre los estudiantes?**

Suelen tener tiempo libre tras las actividades y antes de ser recogidos por sus familias.

▶ **¿Es posible realizar una actividad con el grupo, fuera del programa?**

Sí, se pueden contratar actividades fuera el programa, pero se deben notificar con 2 días de antelación para poder informar a las familias de acogida del cambio. En este tipo de actividad que los profesores del colegio hayan decidido reservar por cuenta propia, no habrá un miembro del staff.

▶ **¿Estaremos en el aeropuerto con suficiente tiempo de antelación?**

Sí, saldremos la ciudad con suficiente tiempo de antelación para que podáis realizar el check-in, control de seguridad y subir al avión a tiempo.

▶ **¿Alguien de la escuela nos acompañará al aeropuerto?**

La despedida será en el punto de recogida y el conductor les llevará al aeropuerto

¡MUCHAS GRACIAS!

WWW.SUMMERNATURA.COM

@SUMMERNATURA

summernatura@summernatura.com