

SUMMERNATURA

School English
Immersion

Ireland and UK School
English Immersion

English Immersion
Summer Camp

Ireland Summer Camp

**FORMACIÓN
CONTINUA**

Inmersiones lingüísticas
en inglés 100%

Personal bilingüe y nativo

Cursos adaptados al nivel
de los/as usuarios/as

**ENGLISH
IMMERSION**

LOCALIZACIÓN & FECHAS

C/ La Dehesa, 50 El Arenal (Ávila)

DURACIÓN

✓ 4 DÍAS / 3 NOCHES (2 a 5 de abril de 2024)

ALOJAMIENTO



- Está situado en El Arenal, y la instalación cuenta con 14 habitaciones de 2, 4, 6, 10 y 15 plazas, todas ellas con baño y calefacción. 75 plazas máximo.
- Está ubicado en un extraordinario paraje natural, entre pinos, castaños, cerezos... rodeado de montañas, valles y caminos centenarios dentro del Parque Regional de la Sierra de Gredos.







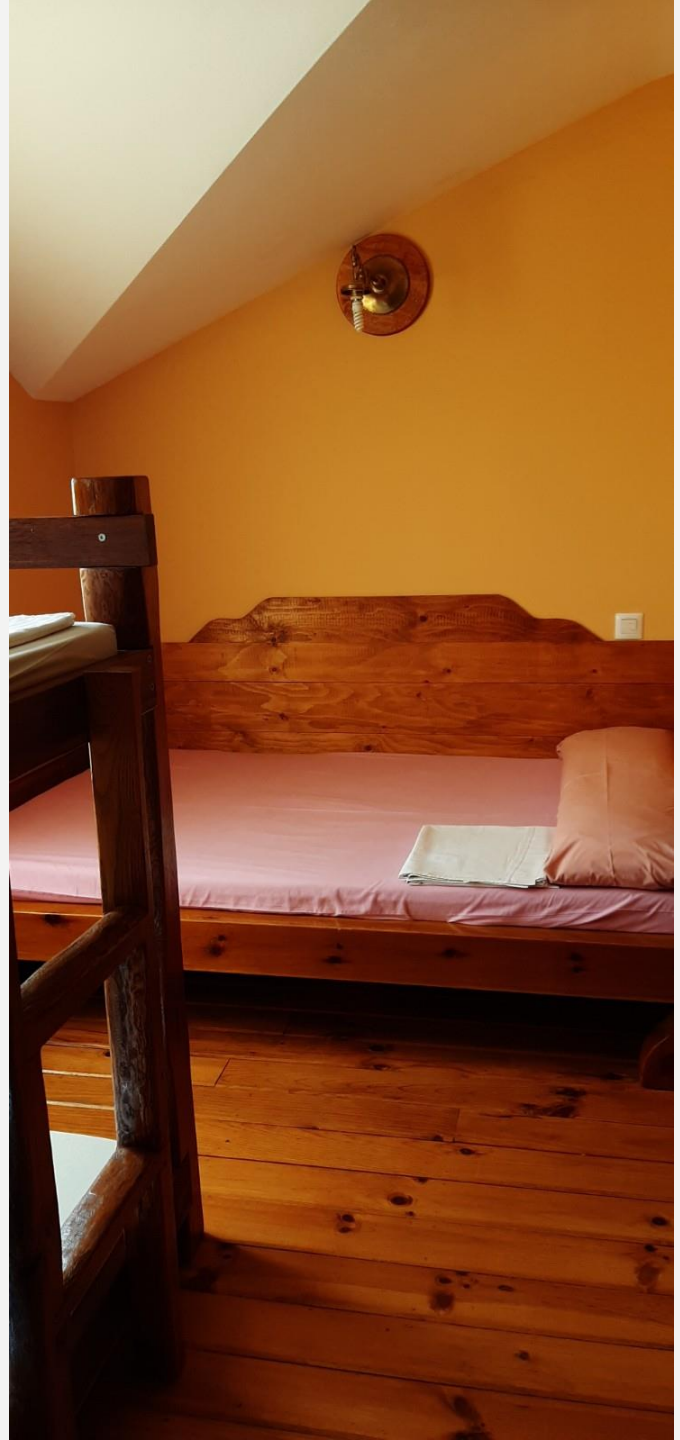







CRONOGRAMA - HORARIO TIPO

TIME	DAY 1	DAY 2	DAY 3	DAY 4
8.30	Welcome Rules Rooming Tour around Ice breaking Games	Wake up	Wake up	Wake up
9.00		Breakfast	Breakfast	Breakfast
10.00		G1: Archery G2: Slackline G3: Climbing	Memory	Ávila Photo Gymkhana (PICNIC) BACK HOME! See you soon! BYE BYE
11.00 (11.30 Snack)		G1: Slackline G2: Climbing G3: Archery		
12.00	G1: Climbing G2: Archery G3: Slackline	Water Gymkhana		
13.00				
14.00	LUNCH	LUNCH	LUNCH	
15.00	FREE TIME	FREE TIME	FREE TIME	
16.00	Freak Olympic Games	Save the Egg	Trekking	
17.30	SNACK	SNACK	SNACK	
18.00	Dirty Gymkhana	One to win	The Challenge	
19.30	SHOWER	SHOWER	SHOWER	
20.30	CAMP BOX	CAMP BOX	CAMP BOX	
21.00	DINNER	DINNER	DINNER	
22.00 - 23.00	Scale	Clue	Furor	
23.30	Time to sleep	Time to sleep	Time to sleep	

MONITORES/AS

- ▶ Preocuparse de que los usuarios cumplan las normas, cuiden sus habitaciones, su higiene personal y su salud
- ▶ Preocuparse de que los usuarios lleven una correcta alimentación
- ▶ Preocuparse del estado de ánimo de los usuarios
- ▶ Evitar situaciones de conflicto
- ▶ Preparar el material de la actividad
- ▶ Desarrollar la actividad
- ▶ Velar por la seguridad de los usuarios
- ▶ Hacer uso únicamente del inglés
- ▶ Evaluar la jornada diariamente con el coordinador

COORDINADOR

- ▶ Preocuparse de que los usuarios cumplan las normas y cuiden su higiene personal y su salud
- ▶ Preocuparse de que los usuarios lleven una correcta alimentación
- ▶ Preocuparse del estado de ánimo de los usuarios
- ▶ Evitar situaciones de conflicto
- ▶ Velar por la seguridad de los usuarios
- ▶ Hacer uso únicamente del inglés
- ▶ Evaluar la jornada diariamente con los monitores/as y profesores/as
- ▶ Comunicarse con los padres/madres si fuera necesario
- ▶ Bajar al centro de salud con los usuarios si fuera necesario
- ▶ Supervisar que no falta material, que el campamento (cocina, clases, actividades, etc.) funcionan correctamente.

¿QUÉ TRAER?

- ▶ Chándal
 - ▶ Calzado deportivo
 - ▶ Abrigo
 - ▶ Pantalones largos y cortos
 - ▶ Camisetas
 - ▶ Ropa interior
 - ▶ Útiles de aseo
 - ▶ Linterna
 - ▶ Gorra
 - ▶ Mochila pequeña
 - ▶ Cantimplora
 - ▶ Toallas (baño y piscina)
 - ▶ Chanclas
 - ▶ Gel & Champú
 - ▶ Saco de dormir
- ▶ **IMPORTANTE: NO** llevar objetos de valor ni tecnología (tablets, ordenadores, móviles, etc.). El staff de Summernatura no se hará cargo de él ni de deterioros o robos provocados por terceros.
 - ▶ **Obligatorio: Fotocopia de la Tarjeta de la Seguridad Social y DNI.**

CARACTERÍSTICAS GENERALES

- ▶ La duración del curso será de 4 días / 3 noches
- ▶ Actividades diarias en inglés
- ▶ Velada diaria en inglés
- ▶ Actividades de multiaventura (Escalada, tiro con arco, slack line)
- ▶ Ruta por la Sierra de Gredos
- ▶ Gymkhana fotográfica en Ávila
- ▶ Alojamiento en habitaciones compartidas de 4 a 8 personas
- ▶ Pensión completa (5 comidas)
- ▶ Monitores / as titulados y bilingües 24h
- ▶ Monitores / as nativos
- ▶ Coordinador titulado y bilingüe
- ▶ Coche de apoyo
- ▶ Seguro de Responsabilidad Civil y accidentes con MAPFRE
- ▶ Material necesario para el desarrollo de las actividades
- ▶ Actividades novedosas, divertidas y educativas
- ▶ Video de la Summernatura Experience al colegio
- ▶ Seguimiento diario en el blog y rrs: @summernatura www.summernatura.com/blog

SEGURO OPCIONAL

Reembolso del 100% de los gastos del programa (Menos el transporte) hasta el día antes de la salida por:

- ▶ Enfermedad o justificación médica que impida la realización normal del programa.
- ▶ Enfermedad grave o fallecimiento del asegurado, padres, hermanos, tutores o abuelos.
- ▶ Pérdida del empleo y alta como demandante de empleo del padre o la madre o tutor legal.
- ▶ Suspense de cuatro o más asignaturas en la evaluación anterior del programa.
- ▶ Concesión de beca oficial.
- ▶ Convocatoria para la selección autonómica o nacional de un deporte federado.

*Si tuviera que abandonar el programa una vez comenzado, por alguno de los motivos anteriores (excepto suspensos y pérdida de empleo) se abonaría el porcentaje correspondiente a los días COMPLETOS no disfrutados.

*Compromiso de devolución de máximo 15 días desde la presentación de la documentación.

Precio: 20€

PRECIO Y FACILIDADES

▶ Pago fraccionado

▶ 10% descuento en caso de viajar hermanos

▶ Se pueden financiar 100€ con la venta de un talonario con 50 papeletas para un sorteo, a valor de 2€ cada papeleta. (El talonario es gratuito para quienes se apuntan al viaje pero en caso de al final no viajar, tendrían que devolver las papeletas o el dinero ganado con ellas)

*Precio sin transporte: 259€

INSCRIPCIÓN

- SE FACILITA UN ENLACE DE INSCRIPCIÓN
- SE CUMPLIMENTA LA INFORMACIÓN Y SE PASA A LA PASARELA DE PAGO (PAGO CON TARJETA, PLATAFORMA REDSYS)
- RECIBEN AL EMAIL EL RECIBO Y NOSOTROS LA INSCRIPCIÓN
- EL PAGO SERÁ FRACCIONADO EN 2 CUOTAS

¡MUCHAS GRACIAS!

WWW.SUMMERNATURA.COM

@SUMMERNATURA

summernatura@summernatura.com