

**SUMMERNATURA**

Inmersión lingüística en  
inglés 100%

Profesores de países de  
habla inglesa

Cursos adaptados al nivel  
de los/as usuarios/as

**ONE TO ONE**

# LOCALIZACIÓN & FECHAS

C/ La Dehesa, 50 El Arenal (Ávila)

DURACIÓN

✓ 3 DÍAS / 2 NOCHES (3 a 5 de mayo de 2024)

# ALOJAMIENTO



- Está situado en El Arenal, y la instalación cuenta con habitaciones individuales, con baño dentro, para cada participante.
- Está ubicado en un extraordinario paraje natural, entre pinos, castaños, cerezos... rodeado de montañas, valles y caminos centenarios dentro del Parque Regional de la Sierra de Gredos.







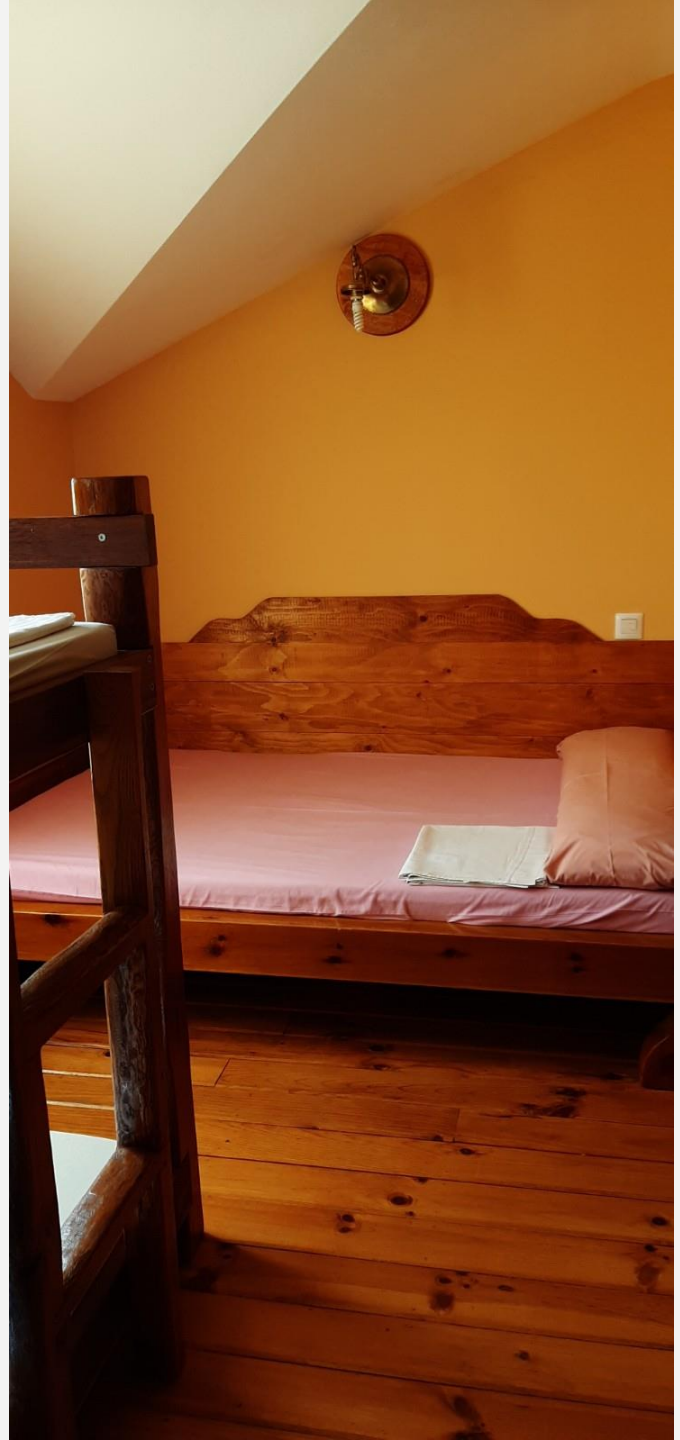









# **CRONOGRAMA - HORARIO TIPO**

	<b>Friday 3rd</b>	<b>Saturday 4th</b>	<b>Sunday 5th</b>
<b>Morning (10:00-12:00)</b>		<p><b>One to One conversation.</b></p> <p><b>1 Hour with different teachers</b></p>	<p><b>One to One conversation.</b></p> <p><b>1 Hour with different teachers</b></p>
<b>(12:30 - 14:30)</b>			<b>Group lesson.</b>
<b>14:30 – 16:30</b>	<b>Arrival</b>	<b>Lunch and English conversation</b>	<b>Lunch and English conversation</b>
<b>Afternoon (16:30 - 19:30)</b>	<p><b>One to One conversation.</b></p> <p><b>1 Hour with different teachers</b></p>	<p><b>One to One conversation.</b></p> <p><b>1 Hour with different teachers</b></p>	<b>Back Home.</b>

# **TEACHERS. (Profesores)**

- ▶ Profesores nacidos en países de habla inglesa
- ▶ Preparan y desarrollan las clases One to One
- ▶ Solo harán uso del inglés
- ▶ Durante la comida y café interactúan con los alumnos

# Topics. (Temas a tratar en los one to one)

- **JOB INTERVIEW** : Job interview (interviewer and interviewed), presentation letter, create an international cv...
- **FORMAL & INFORMAL ROLEPLAYS** Customer Care, Phone Attention, Personal Attention, and day to day situations.
- **DEBATE:** Debate skills, different topics, allocate a position to each where you can defend your interests in a conversation.
- **COUNTRY CULTURE** Ask them what do they know about your countries, what differences they can find with Spain, about food, religion, environment, school system...
- **MAKING PLANS AND GOALS** What are your plans for learning English? What are your goals in life in general? How do you plan to reach your goals? How do you feel when you reach your goals?...
- **ORAL & PRESENTATION SKILLS** Essential steps in preparing an oral presentation (Vocabulary & Phrasal verbs), Understand the vocal and visual elements of an effective speech, use planning time to prepare what you are going to say...
- **BUSINESS GRAMMAR** Vocabulary, passive voice, Modal verbs, present perfect, perfect forms, ...

# CARACTERÍSTICAS GENERALES

- ▶ La duración del curso será de 3 días / 2 noches según cuadrante
- ▶ Alojamiento en habitación privada con baño dentro.
- ▶ Pensión completa.
- ▶ Profesores / as nativos
- ▶ Seguro de Responsabilidad Civil y accidentes con MAPFRE
- ▶ Material necesario para el desarrollo de las actividades
- ▶ Todo tipo de niveles de inglés desde Básico hasta Avanzado.
  
- ▶ Precio: 599€

# SEGURO OPCIONAL

Reembolso del 100% de los gastos del programa (Menos el transporte) hasta el día antes de la salida por:

- ▶ Enfermedad o justificación médica que impida la realización normal del programa.
- ▶ Enfermedad grave o fallecimiento del asegurado, padres, hermanos, tutores o abuelos.
- ▶ Pérdida del empleo y alta como demandante de empleo.
- ▶ Concesión de beca oficial.
- ▶ Convocatoria para la selección autonómica o nacional de un deporte federado.

\*Compromiso de devolución de máximo 15 días desde la presentación de la documentación.

Precio: 50€



**¡MUCHAS GRACIAS!**

[WWW.SUMMERNATURA.COM](http://WWW.SUMMERNATURA.COM)

@SUMMERNATURA

summernatura@summernatura.com