

**SUMMERNATURA**

# INMERSIÓN LINGÜÍSTICA EN FRANCÉS

# INMERSIÓN LINGÜÍSTICA EN FRANCÉS

- ▶ Inmersiones lingüísticas 100% en francés
- ▶ Personal bilingüe y nativo
- ▶ Cursos adaptados al nivel del alumnado

# LOCALIZACIÓN Y DURACIÓN

- ▶ Albergue en Calle la Dehesa 50, El Arenal (Ávila).
- ▶ Del 8 al 10 de abril de 2026.



# INSTALACIÓN

- ▶ Situado en el Parque Regional de la Sierra de Gredos.
- ▶ Habitaciones de 2, 4, 6, 10 y 15 plazas, todas ellas con baño dentro.
- ▶ Multiaventura.



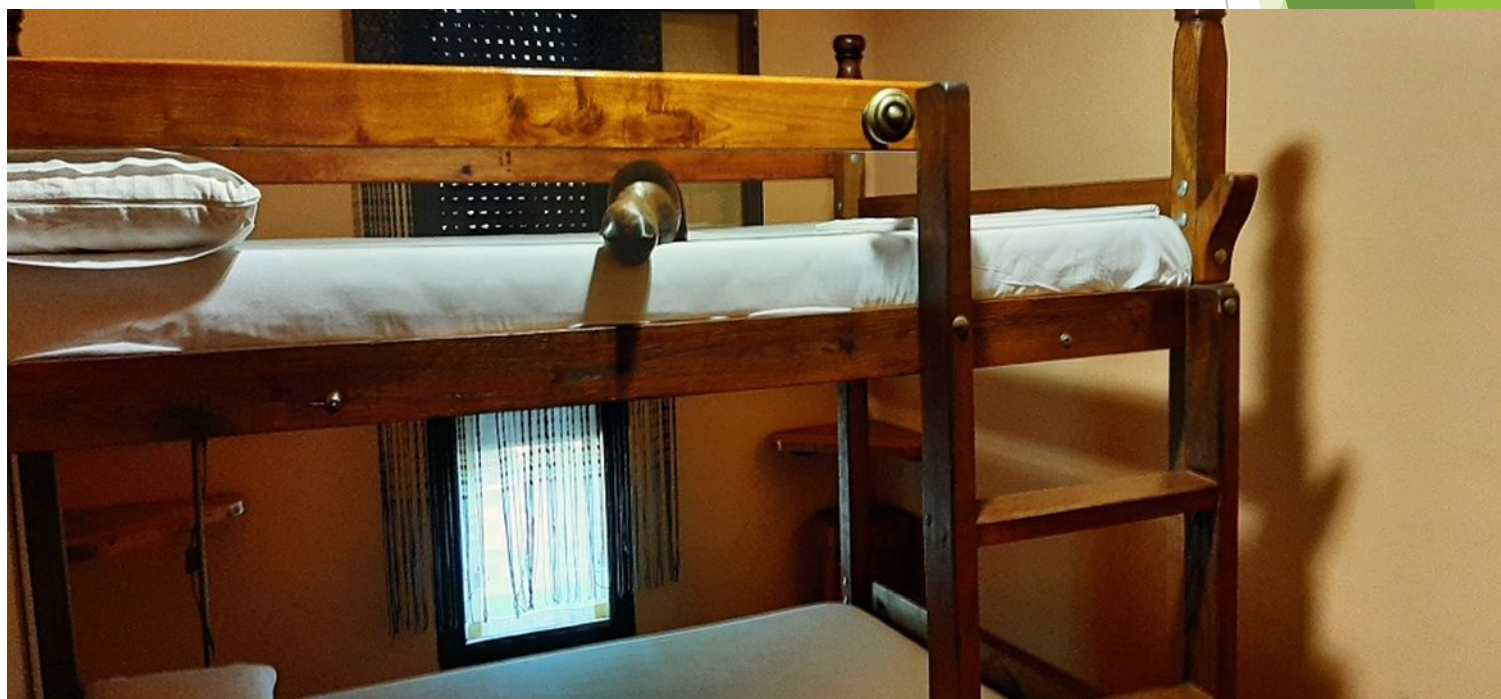























# HORARIO 3 DÍAS

HORA	DÍA 1	DÍA 2	DÍA 3
8.30	Bienvenida Distribución de habitaciones Normas Juegos de presentación	Despertarse	Despertarse
9.00		Desayuno	Desayuno
10.00		Contrabandistas	Trekking
11.00		Multiaventura: Tiro con arco Slackline Escalada	
12.00- 12.30 snack			
13.00			
14.00	Comida	Comida	Comida
15.00	Tiempo Libre Guiado	Tiempo Libre Guiado	Vuelta a casa  ¡Nos vemos pronto!
16.00	Juegos Olímpicos Frikis	Uno para ganar	
17.00			
18.00	Merienda	Merienda	
18.30	G1 Baseball Pie G2 Ultimate frisbee	Gymkhana Jeroglífica	
20.00	Duchas	Duchas	
21.00	Cena	Cena	
22.00-23.00	Memory	Furor	

# MONITORES/AS - NATIVOS

- Preocuparse de que el alumnado cumpla las normas, cuiden sus habitaciones, su higiene personal y su salud
- Preocuparse de que el alumnado lleve una correcta alimentación
- Preocuparse del estado de ánimo del alumnado
- Evitar situaciones de conflicto
- Preparar el material de la actividad
- Desarrollar la actividad
- Velar por la seguridad del alumnado
- Hacer uso únicamente del francés
- Evaluar la jornada diariamente con el coordinador

# COORDINADOR

- ▶ Preocuparse de que el alumnado cumpla las normas y cuiden su higiene personal y su salud
- ▶ Preocuparse de que el alumnado lleve una correcta alimentación
- ▶ Preocuparse del estado de ánimo del alumnado
- ▶ Evitar situaciones de conflicto
- ▶ Velar por la seguridad del alumnado
- ▶ Hacer uso únicamente del francés
- ▶ Evaluar la jornada diariamente con los monitores/as y profesores/as
- ▶ Comunicarse con los padres/madres si fuera necesario
- ▶ Bajar al centro de salud con los usuarios si fuera necesario
- ▶ Supervisar que no falta material, que el campamento (cocina, clases, actividades, etc.) funcionan correctamente.

# ¿QUÉ TRAER?

- ▶ Chándal
- ▶ Abrigo
- ▶ Calzado deportivo
- ▶ Bañador
- ▶ Cantimplora
- ▶ Pantalones largos y cortos
- ▶ Camisetas
- ▶ Ropa interior
- ▶ Útiles de aseo
- ▶ Linterna
- ▶ Gorra
- ▶ Mochila pequeña
- ▶ Protección solar (primavera-verano)
- ▶ **NO llevar** objetos de valor ni tecnología (tablets, ordenadores, etc.)
- ▶ **Móviles a determinar por la política del centro educativo**

\*El staff de Summernatura no se hará cargo de él ni de deterioros o robos provocados por terceros

- ▶ Toallas (duchas y piscina)
- ▶ Chanclas (cangrejeras si se tienen)
- ▶ Gel & Champú
- ▶ Saco de dormir
- ▶ Dinero NO superior a 15€
- ▶ **Obligatorio: Fotocopia y/o Tarjeta de la Seguridad Social y DNI**



# CARACTERÍSTICAS GENERALES

- ▶ La duración del curso será de 3 días/2 noches
- ▶ Actividades diarias en francés
- ▶ Velada diaria en francés
- ▶ Breve sesión teórica sobre seguridad y técnica de las diferentes actividades
- ▶ Actividades multiaventura (escalada, slackline y tiro con arco)
- ▶ Alojamiento albergue en habitaciones múltiples con baño dentro
- ▶ Trekking
- ▶ Gymkhana Fotográfica en Pensión completa
- ▶ Monitores / as titulados y bilingües 24h
- ▶ Monitores / as nativos
- ▶ Coordinador titulado y bilingüe
- ▶ Seguro de Responsabilidad Civil y accidentes con MAPFRE
- ▶ Material necesario para el desarrollo de las actividades
- ▶ Actividades novedosas, divertidas y educativas
- ▶ Fotos y vídeos proporcionados al centro educativo
- ▶ Seguimiento diario en el blog y rrss: @summernatura [www.summernatura.com/blog](http://www.summernatura.com/blog)

# SEGURO OPCIONAL

**Reembolso del 100% de los gastos del programa (Menos el transporte) hasta el día antes de la salida por:**

- ▶ Enfermedad o justificación médica que impida la realización normal del programa.
- ▶ Enfermedad grave o fallecimiento del asegurado, padres, hermanos, tutores o abuelos.
- ▶ Pérdida del empleo y alta como demandante de empleo del padre o la madre o tutor legal.
- ▶ Suspenso de cuatro o más asignaturas en la evaluación anterior del programa.
- ▶ Concesión de beca oficial.
- ▶ Convocatoria para la selección autonómica o nacional de un deporte federado.

\*Si tuviera que abandonar el programa una vez comenzado, por alguno de los motivos anteriores (excepto suspensos y pérdida de empleo) se abonaría el porcentaje correspondiente a los días COMPLETOS no disfrutados.

\*Compromiso de devolución de máximo 15 días desde la presentación de la documentación.

Precio: 20€

# PRECIO Y FACILIDADES

- ▶ Pago fraccionado
- ▶ 10% descuento en caso de viajar hermanos
- ▶ Se pueden financiar 200€ con la venta de un talonario con 100 papeletas para un sorteo, a valor de 2€ cada papeleta. (El talonario es gratuito para quienes se apunten al viaje pero en caso de al final no viajar, tendrían que devolver las papeletas o el dinero ganado con ellas)

\*Precio sin transporte:

3 días: **206€**

# INSCRIPCIÓN

- ▶ ENLACE DE PAGO:

<https://summernatura.com/actividades/sningralxelsa26/>

- ▶ SE CUMPLIMENTA LA INFORMACIÓN Y SE PASA A LA PASARELA DE PAGO (PAGO CON TARJETA, PLATAFORMA REDSYS).
- ▶ RECIBEN AL EMAIL EL RECIBO Y NOSOTROS LA INSCRIPCIÓN.
- ▶ EL PAGO SERÁ FRACCIONADO EN 2 CUOTAS.



# ¡MUCHAS GRACIAS!

[WWW.SUMMERNATURA.COM](http://WWW.SUMMERNATURA.COM)

@SUMMERNATURA

[summernatura@summernatura.com](mailto:summernatura@summernatura.com)