

**SUMMERNATURA**

# Formación continua

- ▶ School English Immersion
- ▶ Ireland, UK and Canada English Immersion
- ▶ English Immersion Summer Camp
- ▶ Oxford Summer Camp

# ENGLISH IMMERSION

- ▶ Inmersiones lingüísticas en inglés cien por cien
- ▶ Personal bilingüe y nativo
- ▶ Cursos adaptados al nivel del alumnado

# LOCALIZACIÓN Y DURACIÓN

- ▶ Albergue en Calle la Dehesa 50, El Arenal (Ávila)
- ▶ Del 23 al 25 de marzo de 2026.



# INSTALACIÓN

- ▶ Situado en el Parque Regional de la Sierra de Gredos
- ▶ Habitaciones de 2, 4, 6, 10 y 15 plazas, todas ellas con baño dentro
- ▶ Multiaventura



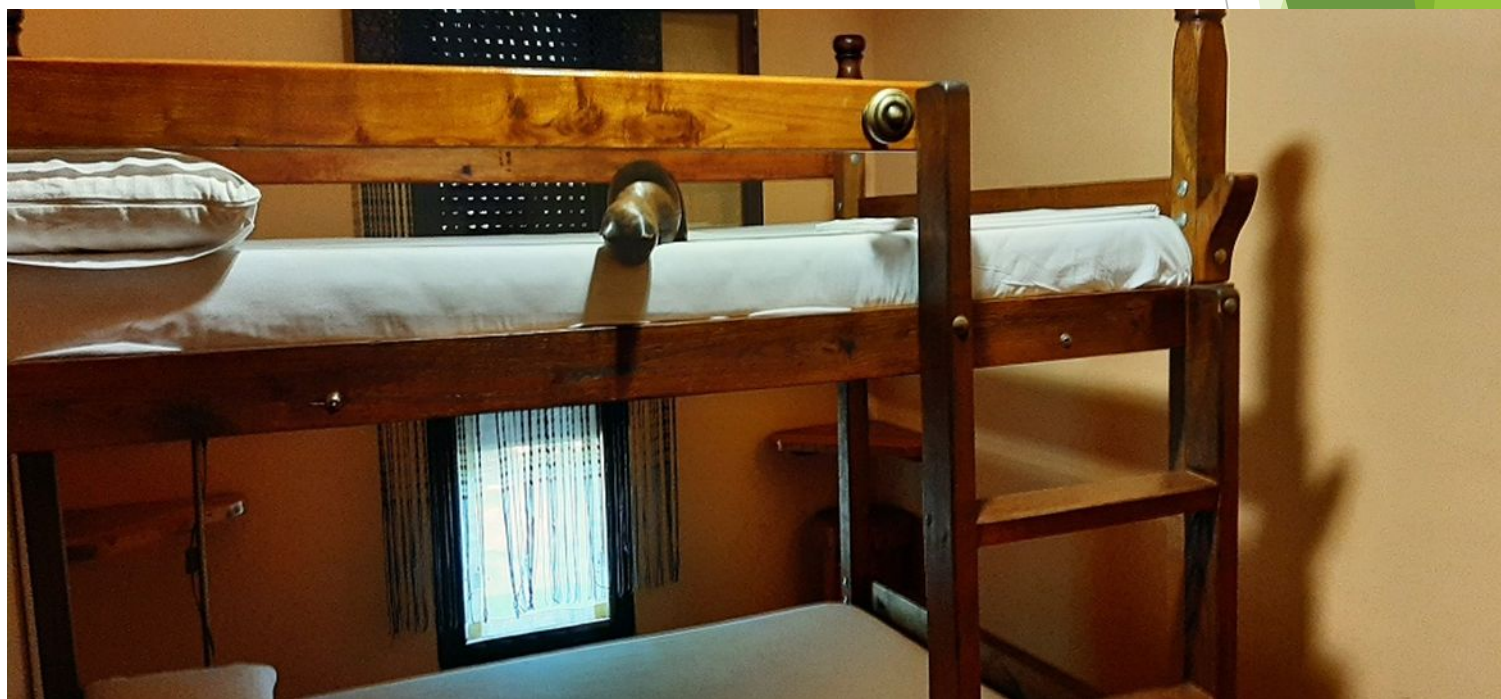























# TIMETABLE 3 DÍAS

TIME	DAY 1	DAY 2	DAY 3
8.30	Rooming Rules Tour around Ice Breaking Games	Wake up	Wake up
9.00		Breakfast	Breakfast
10.00		Multiadventure Activity: Archery Slackline Climbing	Ávila Photo Gymkhana
11.00			
12.00- 12.30			
snack			
13.00			
14.00	Lunch	Lunch	Picnic
15.00	Guided free Time	Guided free Time	Back Home  See you Soon!  Bye Bye!
16.00	Freak Olympic Games	One to Win	
17.00			
18.00	Snack	Snack	
18.30	Memory	Trekking	
20.00			
21.00	Dinner	Dinner	
22.00-23.00	Scale	Furor	

# MONITORES/AS - TEACHERS

- ▶ Preocuparse de que el alumnado cumpla las normas, cuiden sus habitaciones, su higiene personal y su salud
- ▶ Preocuparse de que el alumnado lleve una correcta alimentación
- ▶ Preocuparse del estado de ánimo del alumnado
- ▶ Evitar situaciones de conflicto
- ▶ Preparar el material de la actividad
- ▶ Desarrollar la actividad
- ▶ Velar por la seguridad del alumnado
- ▶ Hacer uso únicamente del inglés
- ▶ Evaluar la jornada diariamente con el coordinador

# COORDINADOR

- ▶ Preocuparse de que el alumnado cumpla las normas y cuiden su higiene personal y su salud
- ▶ Preocuparse de que el alumnado lleve una correcta alimentación
- ▶ Preocuparse del estado de ánimo del alumnado
- ▶ Evitar situaciones de conflicto
- ▶ Velar por la seguridad del alumnado
- ▶ Hacer uso únicamente del inglés
- ▶ Evaluar la jornada diariamente con los monitores/as y profesores/as
- ▶ Comunicarse con los padres/madres si fuera necesario
- ▶ Bajar al centro de salud con los usuarios si fuera necesario
- ▶ Supervisar que no falta material, que el campamento (cocina, clases, actividades, etc.) funcionan correctamente.

# ¿QUÉ TRAER?

- ▶ Chándal
- ▶ Abrigo
- ▶ Calzado deportivo
- ▶ Cantimplora
- ▶ Pantalones largos y cortos
- ▶ Camisetas
- ▶ Ropa interior
- ▶ Útiles de aseo
- ▶ Linterna
- ▶ Gorra
- ▶ Mochila pequeña
- ▶ Protección solar (primavera-verano)
- ▶ **NO llevar** objetos de valor ni tecnología (tablets, ordenadores, etc.)
- ▶ **Móviles a determinar por la política del centro educativo**

\*El staff de Summernatura no se hará cargo de él ni de deterioros o robos provocados por terceros

- ▶ Toallas (duchas y piscina)
- ▶ Chanclas (cangrejas si se tienen)
- ▶ Gel & Champú
- ▶ Saco de dormir
- ▶ Dinero NO superior a 15€ (opcional)
- ▶ **Obligatorio: Fotocopia y/o Tarjeta de la Seguridad Social y DNI**



# CARACTERÍSTICAS GENERALES

- ▶ La duración del curso será de 3 días y 2 noches
- ▶ Actividades diarias en inglés
- ▶ Velada diaria en inglés
- ▶ Breve sesión teórica sobre seguridad y técnica de las diferentes actividades
- ▶ Actividades multiaventura (escalada, slackline y tiro con arco)
- ▶ Alojamiento albergue en habitaciones múltiples con baño dentro
- ▶ Trekking
- ▶ Gymkhana Fotográfica en Ávila
- ▶ Pensión completa
- ▶ Monitores / as titulados y bilingües 24h
- ▶ Monitores / as nativos
- ▶ Coordinador titulado y bilingüe
- ▶ Seguro de Responsabilidad Civil y accidentes con MAPFRE
- ▶ Material necesario para el desarrollo de las actividades
- ▶ Actividades novedosas, divertidas y educativas
- ▶ Fotos y vídeos proporcionados al centro educativo
- ▶ Seguimiento diario en el blog y rrss: @summernatura [www.summernatura.com/blog](http://www.summernatura.com/blog)

# SEGURO OPCIONAL

**Reembolso del 100% de los gastos del programa (Menos el transporte) hasta el día antes de la salida por:**

- ▶ Enfermedad o justificación médica que impida la realización normal del programa.
- ▶ Enfermedad grave o fallecimiento del asegurado, padres, hermanos, tutores o abuelos.
- ▶ Pérdida del empleo y alta como demandante de empleo del padre o la madre o tutor legal.
- ▶ Suspenso de cuatro o más asignaturas en la evaluación anterior del programa.
- ▶ Concesión de beca oficial.
- ▶ Convocatoria para la selección autonómica o nacional de un deporte federado.

\*Si tuviera que abandonar el programa una vez comenzado, por alguno de los motivos anteriores (excepto suspensos y pérdida de empleo) se abonaría el porcentaje correspondiente a los días COMPLETOS no disfrutados.

\*Compromiso de devolución de máximo 15 días desde la presentación de la documentación.

Precio: 20€

# PRECIO Y FACILIDADES

- ▶ Pago fraccionado
- ▶ 10% descuento en caso de viajar hermanos
- Se pueden financiar 200€ con la venta de un talonario con 100 papeletas para un sorteo, a valor de 2€ cada papeleta. (El talonario es gratuito para quienes se apunten al viaje pero en caso de al final no viajar, tendrían que devolver las papeletas o el dinero ganado con ellas)

\*Precio sin transporte:

3 días: 206€

# INSCRIPCIÓN

- ▶ SE FACILITARÁ UN ENLACE DE PAGO
- ▶ SE CUMPLIMENTA LA INFORMACIÓN Y SE PASA A LA PASARELA DE PAGO (PAGO CON TARJETA, PLATAFORMA REDSYS)
- ▶ RECIBEN AL EMAIL EL RECIBO Y NOSOTROS LA INSCRIPCIÓN
- ▶ EL PAGO SERÁ FRACCIONADO EN 4 CUOTAS



# ¡MUCHAS GRACIAS!

[WWW.SUMMERNATURA.COM](http://WWW.SUMMERNATURA.COM)

@SUMMERNATURA

[summernatura@summernatura.com](mailto:summernatura@summernatura.com)