

SUMMERNATURA

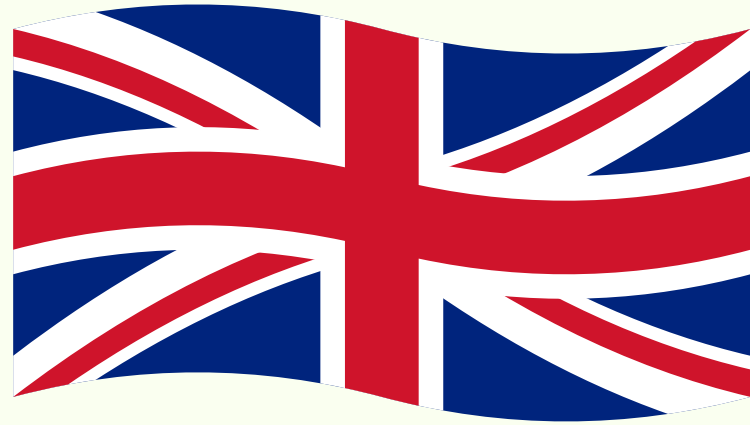

INMERSIÓN EN INGLÉS

Cursos
adaptados al
nivel del
alumnado.

Inmersión
lingüística en
inglés 100%

Personal
bilingüe y
nativo.



Localización

P.º de Enrique Tierno Galván, 4, 28609
Villanueva de Perales, Madrid

Duración

Del 23 al 26 de marzo de 2026.



INSTALACIÓN



- Habitaciones de 4 a 8 personas, con baño.
- Salas multiusos,
- 40.000 m de naturaleza vallado.
- Granja escuela.
- Circuito multiaventura.
- Comedor.



EL ALBERGUE



HABITACIONES





EXTERIORES



ACTIVIDADES



HORARIO 4 DÍAS

Time	Day 1	Day 2	Day 3	Day 4
8h30	On the road	Wake Up	Wake Up	Wake Up
9h00		Breakfast	Breakfast	Breakfast
10h00		Multiadventure Archery Slackline	Dirty Gymkhana	One to win
11h00			Cath the flag	Tinned sardines
12.00-12.30 (snack)	Welcome Rules Rooms Tour			
13h00		Lunch	Lunch	Lunch
14h00				
15h00	Free guided time	Free guided time	Free guided time	Go home. See you soon!
16h00	Ice breaking games	Worshop	Save the egg	
17h00				
18h00	Snack	Snack	Snack	
18h30	Freak Olimpic Games	Farm	Orientation game	
20h00	Shower	Shower	Shower	
21h00	Dinner	Dinner	Dinner	
22.00-23.00	Quest	Cluedo	Furor	

- Preocuparse de que los usuarios cumplan las normas, cuiden sus habitaciones, su higiene personal y su salud.
- Preocuparse de que los usuarios lleven una correcta alimentación.
- Preocuparse del estado de ánimo de los usuarios.
- Evitar situaciones de conflicto.
- Preparar el material de la actividad.
- Desarrollar la actividad.
- Velar por la seguridad de los usuarios.
- Hacer uso únicamente del inglés.
- Evaluar la jornada diariamente con el coordinador.

MONITORES



A stylized green figure, possibly representing a person or a character, is positioned on the left side of the slide. It has a green body and a green head. A light green rectangular sign is attached to its chest, featuring the word "COORDINADOR" in bold black capital letters. The sign has a textured, slightly distressed appearance.

COORDINADOR

- Preocuparse de que los usuarios cumplan las normas y cuiden su higiene personal y su salud.
- Preocuparse de que los usuarios lleven una correcta alimentación.
- Preocuparse del estado de ánimo de los usuarios.
- Evitar situaciones de conflicto.
- Velar por la seguridad de los usuarios.
- Hacer uso únicamente del inglés.
- Evaluar la jornada diariamente con los monitores/as.
- Comunicarse con los padres/madres si fuera necesario.
- Bajar al centro de salud con los usuarios si fuera necesario.
- Supervisar que no falta material, que el campamento (cocina, clases, actividades, etc.) funcionan correctamente.



¿Qué llevar?

- Opcional: dinero **NO** superior a 15€.
 - **Obligatorio:** Fotocopia y/o Tarjeta de la Seguridad Social y DNI.
 - **NO** llevar objetos de valor ni tecnología (tabletas, ordenadores, etc.) Móviles a determinar por normativa del centro educativo.
- (El staff de Summernatura no se hará cargo de él ni de deterioros o robos provocados por terceros.)

- Chándal.
- Calzado deportivo.
- Zapatillas de baño.
- Camisetas.
- Ropa de abrigo.
- Ropa interior.
- Pantalones largos y cortos.
- Saco de dormir / sábanas 90.
- Chanclas.
- Gorra.
- Toalla.
- Gel & champú.
- Útiles de aseo.
- Mochila pequeña.
- Linterna.

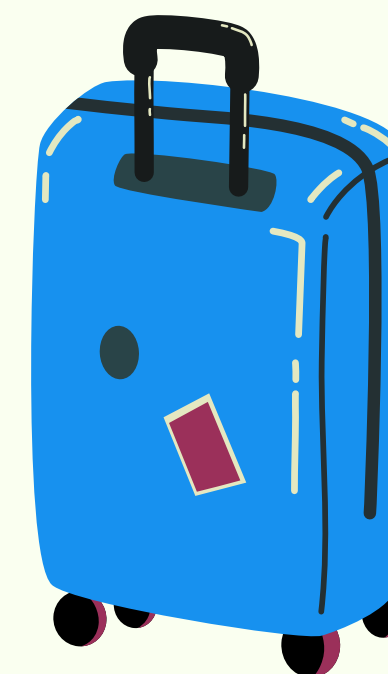

CARACTERÍSTICAS GENERALES

- La duración del curso será de los días/noches elegidos.
- Actividades diarias en inglés.
- Velada diaria en inglés.
- Actividades multiaventura (circuito multiaventura, tiro con arco y slackline).
- Granja escuela.
- Alojamiento en habitaciones compartidas de 4 a 8 personas con baño dentro.
- Pensión completa.
- Monitores/as titulados y bilingües 24h.
- Monitores/as nativos.
- Coordinador titulado y bilingüe.
- Coche de apoyo.
- Seguro de Responsabilidad Civil y accidentes con MAPFRE.
- Material necesario para el desarrollo de las actividades.
- Actividades novedosas, divertidas y educativas.
- Videos y fotos de la Summernatura Experience al colegio.
- Seguimiento diario en el blog y rrss: @summernatura www.summernatura.com/blog



SEGURO OPCIONAL

Reembolso del 100% de los gastos del programa (menos el transporte) hasta el día antes de la salida por:

- Enfermedad o justificación médica que impida la realización normal del programa.
- Enfermedad grave o fallecimiento del asegurado, padres, hermanos, tutores o abuelos.
- Pérdida del empleo y alta como demandante de empleo del padre o la madre o tutor legal.
- Suspenso de cuatro o más asignaturas en la evaluación anterior del programa.
- Concesión de beca oficial.
- Convocatoria para la selección autonómica o nacional de un deporte federado.

**Si tuviera que abandonar el programa una vez comenzado, por alguno de los motivos anteriores (excepto suspensos y pérdida de empleo) se abonaría el porcentaje correspondiente a los días COMPLETOS no disfrutados.*

**Compromiso de devolución de máximo 15 días desde la presentación de la documentación.*

Precio: 20€



PRECIOS Y FACILIDADES

- Pago fraccionado.
- 10% descuento en caso de viajar hermanos.
- Se pueden financiar 200€ con la venta de un talonario con 100 papeletas para un sorteo, a valor de 2€ cada papeleta. (El talonario es gratuito para quienes se apunten al viaje pero en caso de al final no viajar, tendrían que devolver las papeletas o el dinero ganado con ellas).

*Precio sin transporte:

	4 días	
	288€	



INSCRIPCIÓN



1

ACCEDER A ENLACE WEB.

2

SE CUMPLIMENTA LA INFORMACIÓN Y SE PASA A LA PASARELA DE PAGO
(PAGO CON TARJETA, PLATAFORMA REDSYS).

3

RECIBEN AL EMAIL EL RECIBO Y NOSOTROS LA INSCRIPCIÓN.

4

EL PAGO SERÁ FRACCIONADO EN 4 CUOTAS.

¡MUCHAS GRACIAS!



WWW.SUMMERNATURA.COM



@SUMMERNATURA

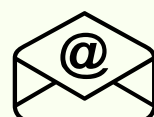

summernatura@summernatura.com