

SUMMERNATURA



Localización

Cam. de los Campamentos, 1, 28470
Cercedilla, Madrid

Duración

3 días, del 12 al 14 de junio de 2026



INSTALACIÓN



- Dormitorios de 4 a 8 plazas con baño compartido.
 - Amplio terreno de juego arbolado.
 - Sala de talleres.
 - Multiaventura en la instalación.
 - Pistas multideporte.
 - Comedor amplio.
 - Piscina (disponibilidad según fecha).
-



EL ALBERGUE



HABITACIONES



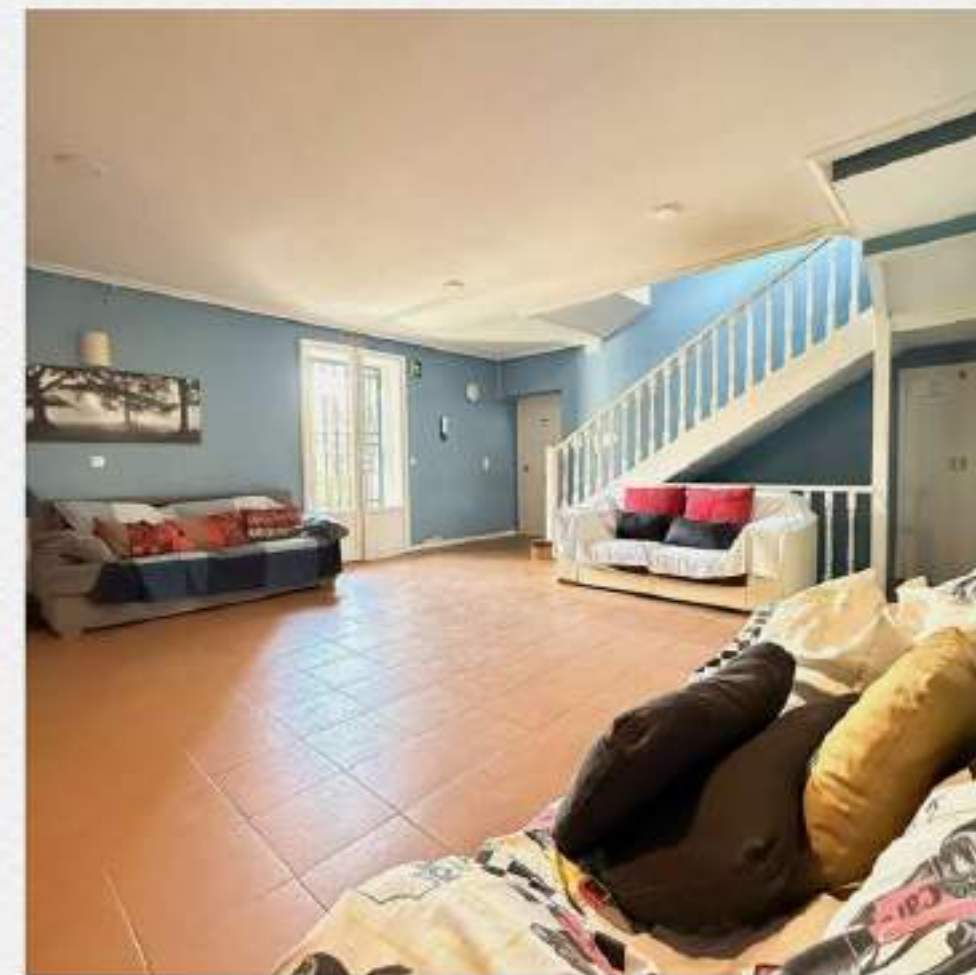

ZONAS COMUNES



EXTERIORES



ACTIVIDADES



HORARIO 3 DÍAS

Hora	Día 1	Día 2	Día 3
8h30	De Camino	Despertarse	Despertarse
9h00		Desayuno	Desayuno
10h00		Multiaventura: Slackline Bosque colgante Tiro con Arco	Contrabandista
11h00			
12.00-12.30 (snack)	Bienvenida Normas Habitaciones Tour	Salvar el huevo	
13h00			
14h00	Picnic de casa	Comida	Comida
15h00	Tiempo Libre Guiado	Tiempo Libre Guiado	Despedida
16h00	Juegos de Presentación	Uno para ganar	Vuelta a Casa ¡Nos vemos pronto!
17h00			
18h00	Merienda	Merienda	
18h30	Juegos Olímpicos Frikis	Gymkhana Guarra	
20h00	Duchas	Duchas	
21h00	Cena	Cena	
22.00-23.00	Linternazo	Furor	

- Preocuparse de que los usuarios cumplan las normas, cuiden sus habitaciones, su higiene personal y su salud.
- Preocuparse de que los usuarios lleven una correcta alimentación.
- Preocuparse del estado de ánimo de los usuarios.
- Evitar situaciones de conflicto.
- Preparar el material de la actividad.
- Desarrollar la actividad.
- Velar por la seguridad de los usuarios.
- Evaluar la jornada diariamente con el coordinador.

MONITORES





COORDINADOR

- Preocuparse de que los usuarios cumplan las normas y cuiden su higiene personal y su salud.
- Preocuparse de que los usuarios lleven una correcta alimentación.
- Preocuparse del estado de ánimo de los usuarios.
- Evitar situaciones de conflicto.
- Velar por la seguridad de los usuarios.
- Evaluar la jornada diariamente con los monitores/as.
- Comunicarse con los padres/madres si fuera necesario.
- Bajar al centro de salud con los usuarios si fuera necesario.
- Supervisar que no falta material, que el campamento (cocina, clases, actividades, etc.) funcionan correctamente.



¿Qué llevar?

- Opcional: dinero **NO** superior a 15€.
- **Obligatorio:** Fotocopia y/o Tarjeta de la Seguridad Social y DNI.
- **NO** llevar objetos de valor ni tecnología (tabletas, ordenadores, etc.) Móviles a determinar por normativa del centro educativo.

(El staff de Summernatura no se hará cargo de él ni de deterioros o robos provocados por terceros.)

- Chándal.
- Calzado deportivo.
- Zapatillas de baño.
- Camisetas.
- Ropa de abrigo para la noche.
- Ropa interior.
- Pantalones largos y cortos.
- Saco de dormir / sábanas.
- Bañador y chanclas.
- Gorra.
- Toalla.
- Gel & champú.
- Útiles de aseo.
- Mochila pequeña.
- Linterna.

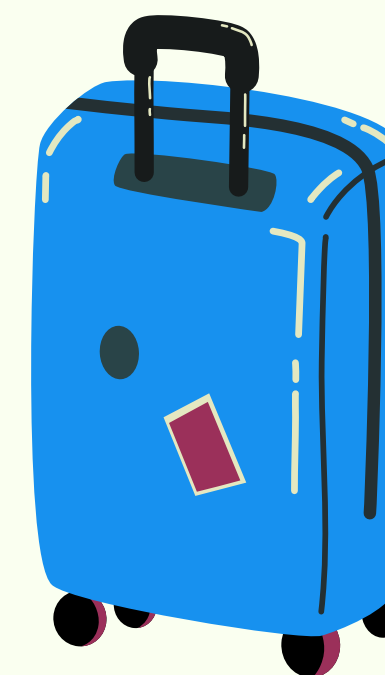

CARACTERÍSTICAS GENERALES

- La duración del curso será de 3 días / 2 noches.
- Actividades diarias.
- Velada diaria.
- Alojamiento en habitaciones compartidas de 4 a 8 personas, con baño compartido en albergue.
- Pensión completa.
- Actividades multiaventura.
- Monitores/as titulados 24h.
- Coordinador titulado.
- Coche de apoyo.
- Seguro de Responsabilidad Civil y accidentes con MAPFRE.
- Material necesario para el desarrollo de las actividades.
- Actividades novedosas, divertidas y educativas.
- Videos y fotos de la Summernatura Experience al colegio.
- Seguimiento diario en el blog y rrs: @summernatura www.summernatura.com/blog



SEGURO OPCIONAL

Reembolso del 100% de los gastos del programa (menos el transporte) hasta el día antes de la salida por:

- Enfermedad o justificación médica que impida la realización normal del programa.
- Enfermedad grave o fallecimiento del asegurado, padres, hermanos, tutores o abuelos.
- Pérdida del empleo y alta como demandante de empleo del padre o la madre o tutor legal.
- Suspenso de cuatro o más asignaturas en la evaluación anterior del programa.
- Concesión de beca oficial.
- Convocatoria para la selección autonómica o nacional de un deporte federado.

**Si tuviera que abandonar el programa una vez comenzado, por alguno de los motivos anteriores (excepto suspensos y pérdida de empleo) se abonaría el porcentaje correspondiente a los días COMPLETOS no disfrutados.*

**Compromiso de devolución de máximo 15 días desde la presentación de la documentación.*

Precio: 20€



PRECIOS Y FACILIDADES

- Pago fraccionado.
- 10% descuento en caso de viajar hermanos.
- Se pueden financiar 200€ con la venta de un talonario con 100 papeletas para un sorteo, a valor de 2€ cada papeleta. (El talonario es gratuito para quienes se apuntan al viaje pero en caso de al final no viajar, tendrían que devolver las papeletas o el dinero ganado con ellas).

***Precio sin transporte:**

3 días
206€



INSCRIPCIÓN



1

ACCEDER A ENLACE WEB.

2

SE CUMPLIMENTA LA INFORMACIÓN Y SE PASA A LA PASARELA DE PAGO
(PAGO CON TARJETA, PLATAFORMA REDSYS).

3

RECIBEN AL EMAIL EL RECIBO Y NOSOTROS LA INSCRIPCIÓN.

4

EL PAGO SERÁ FRACCIONADO EN 2 CUOTAS.

¡MUCHAS GRACIAS!



WWW.SUMMERNATURA.COM



@SUMMERNATURA

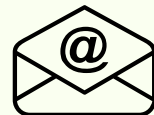

summernatura@summernatura.com