

SUMMERNATURA



INMERSIÓN EN INGLÉS

Campamento adaptado al nivel de los participantes.

Inmersión lingüística en inglés 100%

Personal bilingüe y nativo.

TURNOS

1er turno Del 3 al 12 de julio.

2do turno Del 12 al 21 de julio.

Edades: de 9 a 14 años.

El horario de los dos turnos es el mismo:

- 1er día - llegada a las **16h00**.
- Último día - recogida a las **16h00**.



Localización

Camino del Río, s/n, 37774 Guijo de
Ávila, Salamanca

Duración

10 días



INSTALACIÓN



- Cabañas de 8 y 12 plazas con baño dentro.
- Piscina.
- Salas polivalentes.
- Zona multiaventura.
- Cancha deportiva.
- Embalse y actividades náuticas.
- Comedor.



RECINTO



INSTALACIÓN



COMEDOR



CANCHA Y ESCALADA



PISCINA



SALA MULTIUSOS



HABITACIONES





EXTERIORES

ACTIVIDADES



DÍA TIPO

8h30 Despertarse.

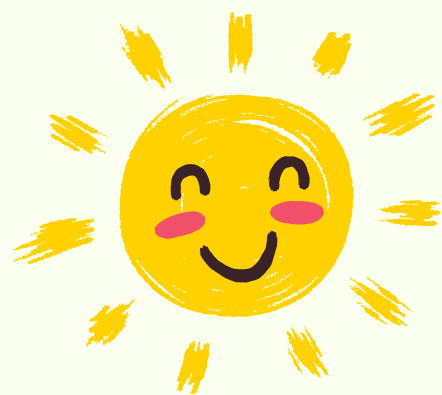

8h50 Danza.



9h00 Desayuno.

9h30 Aseo personal y recoger cabañas.

10h00 Actividades.

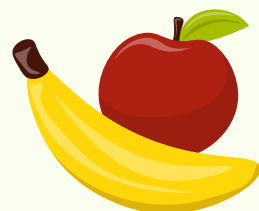

12h00 Media mañana.

12h30 Continuación actividades.



14h00 Comida.

15h00 Tiempo libre guiado.

16h00 Piscina.

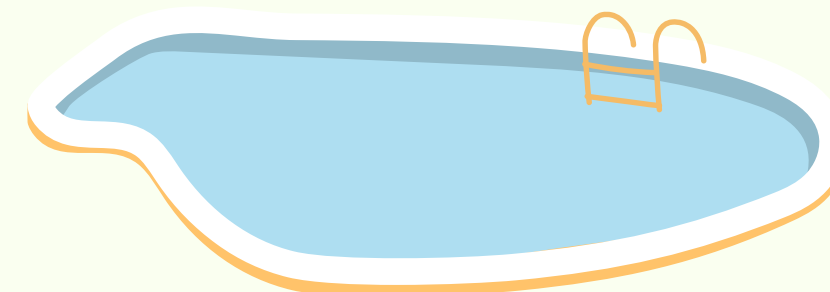

17h00 Actividades.

18h00 Merienda.



18h30 Actividades.

20h00 Duchas.



21h00 Cena.

22h00 Velada.



23h30 A la cama.



Time	Day 1	Day 2	Day 3	Day 4	Day 5	Day 6	Day 7	Day 8	Day 9	Day 10	
8h30	On the road	Wake Up	Wake Up	Wake Up	Wake Up	Wake Up	Wake Up	Wake Up	Wake Up	Wake Up	
9h00		Breakfast	Breakfast	Breakfast	Breakfast	Breakfast	Breakfast	Breakfast	Breakfast	Breakfast	
10h00		Water Gymkhana	G1 Paddle G2 Kayak G3 Archery	Greek day	Salamanca excursion and gymkhana	G1 Climbing G2 Slackline G3 Sailing	Smugglers	G1 Slackline G2 Sailing G3 Climbing	G1 Hidro G2 Paddle G3 Kayak	Tiddy up	
12h00		Sanck	Sanck	Sanck		Sanck	Sanck	Sanck	Sanck	Sanck	Sanck
12h30		Water Gymkhana	G1 Archery G2 Paddle G3 Kayak	Greek day		G1 Sailing G2 Climbing G3 Slackline	Orientation	G1 Paddle G2 Kayak G3 Hidro	G1 Kayak G2 Hidro G3 Paddle	Hand fan friendship	
14h00		Lunch	Lunch	Lunch		Lunch	Lunch	Lunch	Lunch	Lunch	Lunch
15h00		Free guided time	Free guided time	Free guided time		Free guided time	Free guided time	Free guided time	Free guided time	Free guided time	Free guided time
16h00		Rules, rooming, tour, presentations	Pool and social games	Pool and social games		Greek day	Pool and social games	Pool and social games	Pool and social games	Pool and social games	Pool and social games
17h00											
18h00	Snack	Snack	Snack	Snack		Snack	Snack	Snack	Snack	Snack	
18h30	Ice breaking games	Masks worshop	T-shirt Workshop	Greek day	Traditional games	Save the Egg	G1 Kayak G2 Archery G3 Paddle	One to win			
20h00	Shower	Shower	Shower	Shower	Shower	Shower	Shower	Shower	Shower		
21h00	Dinner	Dinner	Dinner	Dinner	Dinner	Dinner	Dinner	Dinner	Dinner		
22h00	Quest	Flashlight	The scale	Escape room	Stars	Guijo de Ávila Trekking	Furor	Talent Show	Party		

- Preocuparse de que los usuarios cumplan las normas, cuiden sus habitaciones, su higiene personal y su salud.
- Preocuparse de que los usuarios lleven una correcta alimentación.
- Preocuparse del estado de ánimo de los usuarios.
- Evitar situaciones de conflicto.
- Preparar el material de la actividad.
- Desarrollar la actividad.
- Velar por la seguridad de los usuarios.
- Hacer uso únicamente del inglés.
- Evaluar la jornada diariamente con el coordinador.

MONITORES





COORDINADOR

- Preocuparse de que los usuarios cumplan las normas y cuiden su higiene personal y su salud.
- Preocuparse de que los usuarios lleven una correcta alimentación.
- Preocuparse del estado de ánimo de los usuarios.
- Evitar situaciones de conflicto.
- Velar por la seguridad de los usuarios.
- Hacer uso únicamente del inglés.
- Evaluar la jornada diariamente con los monitores/as.
- Comunicarse con los padres/madres si fuera necesario.
- Bajar al centro de salud con los usuarios si fuera necesario.
- Supervisar que no falta material, que el campamento (cocina, actividades, etc.) funcionan correctamente.



¿Qué llevar?

- Opcional: dinero de bolsillo.
- **Obligatorio:** Fotocopia y/o Tarjeta de la Seguridad Social y DNI.
- **NO** llevar objetos de valor ni tecnología (tabletas, ordenadores, etc.) Los móviles serán custodiados por el equipo de monitores y se dejarán en momentos puntuales.

- Chándal.
- Calzado deportivo (x2).
- Escarpines/cangrejeiras.
- Camisetas (x10).
- Ropa de abrigo para la noche.
- Ropa interior (x10).
- Pantalones largos y cortos (x7).
- Saco de dormir / sábanas.
- Bañador y chanclas.
- Gorra y crema solar.
- Toalla (x2).
- Gel & champú.
- Útiles de aseo.
- Mochila pequeña.
- Linterna.

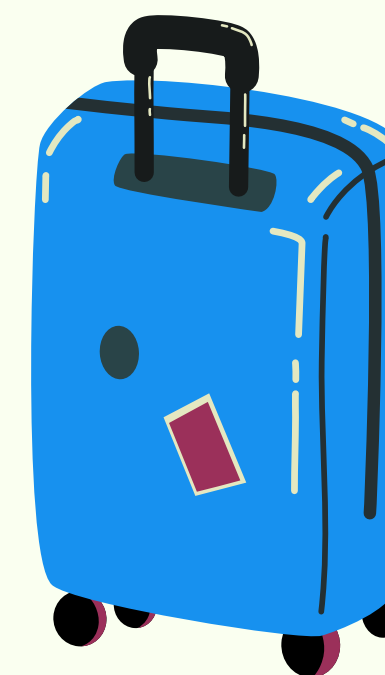

CARACTERÍSTICAS GENERALES

- La duración del campamento será de 10 días / 9 noches.
- Actividades diarias en inglés.
- Velada diaria en inglés.
- Excursión a Salamanca y al Guijo de Ávila.
- Actividades multiaventura (kayak, pedal boat, escalada, tiro con arco, vela, slackline y paddle surf).
- Alojamiento en cabañas compartidas de 8 y 12 personas con baño dentro.
- Pensión completa.
- Monitores/as titulados y bilingües 24h.
- Monitores/as nativos.
- Coordinador titulado y bilingüe.
- Coche de apoyo.
- Seguro de Responsabilidad Civil y accidentes con MAPFRE.
- Material necesario para el desarrollo de las actividades.
- Actividades novedosas, divertidas y educativas.
- Videos y fotos de la Summernatura Experience.
- Seguimiento diario en el blog y rrs: @summernatura www.summernatura.com/blog
- El programa de actividades es un modelo y puede sufrir cambios en función de la meteorología o necesidades técnicas.



SEGURO OPCIONAL

Reembolso del 100% de los gastos del programa (menos el transporte) hasta el día antes de la salida por:

- Enfermedad o justificación médica que impida la realización normal del programa.
- Enfermedad grave o fallecimiento del asegurado, padres, hermanos, tutores o abuelos.
- Pérdida del empleo y alta como demandante de empleo del padre o la madre o tutor legal.
- Suspenso de cuatro o más asignaturas en la evaluación anterior del programa.
- Concesión de beca oficial.
- Convocatoria para la selección autonómica o nacional de un deporte federado.

**Si tuviera que abandonar el programa una vez comenzado, por alguno de los motivos anteriores (excepto suspensos y pérdida de empleo) se abonaría el porcentaje correspondiente a los días COMPLETOS no disfrutados.*

**Compromiso de devolución de máximo 15 días desde la presentación de la documentación.*

Precio: 20€



PRECIO Y FACILIDADES

- Pago fraccionado en **2 cuotas** para toda inscripción realizada **antes del 2 de mayo** (inclusive).

*El segundo pago se realiza automáticamente 2 meses después del primer pago.

- Pago único para toda inscripción realizada a partir del 3 de mayo (inclusive).
- El precio es **SIN** transporte, cada familia deberá de llevar y recoger a su hijo/a el primer y el último día de campamento.

10 días
735€



INSCRIPCIÓN



1

ACCEDER A ENLACE WEB.

2

SE CUMPLIMENTA LA INFORMACIÓN Y SE PASA A LA PASARELA DE PAGO
(PAGO CON TARJETA, PLATAFORMA REDSYS).

3

RECIBEN AL EMAIL EL RECIBO Y NOSOTROS LA INSCRIPCIÓN.

¡MUCHAS GRACIAS!



WWW.SUMMERNATURA.COM



@SUMMERNATURA

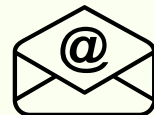

summernatura@summernatura.com