El Guijo de Ávila · Salamanca

Curso 2026 / 2027

IES Gonzalo Torrente Ballester

SUMMERNATURA

Formación continua

Inmersiones para centros escolares

Inmersiones de inglés o francés durante el curso escolar.

Ireland, UK & Canada English Immersion

Estancias e inmersiones en el extranjero.

English Immersion Summer Camp

Campamento de verano con inmersión lingüística en España o en el extranjero

Viajes de fin de curso

Destinos nacionales e internacionales

Inmersión lingüística en inglés

Inmersión 100 % en inglés

Inmersiones lingüísticas en inglés cien por cien durante toda la estancia.

Personal bilingüe y nativo

Monitores y coordinador bilingües y nativos acompañando al grupo.

Cursos adaptados al nivel

Programas ajustados al nivel de cada uno de los/as alumnos/as.

Localización y fechas

Localización

Camino del Río, s/n
37774 Guijo de Ávila, Salamanca

Fechas

Del 20 al 23 de Abril de 2027

El Guijo de Ávila, Salamanca

Alojamiento · Cabañas

- Cabañas de madera en plena naturaleza, junto al embalse, con capacidad para 8 y 12 personas y baño dentro de cada cabaña.
- Amplias salas polivalentes para actividades, comedor y zonas de encuentro.
- Piscina climatizada, cancha polideportiva y zona multiaventura dentro de las instalaciones.
- Entorno natural privilegiado junto al embalse, ideal para las actividades náuticas.

Cabañas de El Guijo de Ávila

Más fotos: **www.summernatura.com**

Las Instalación

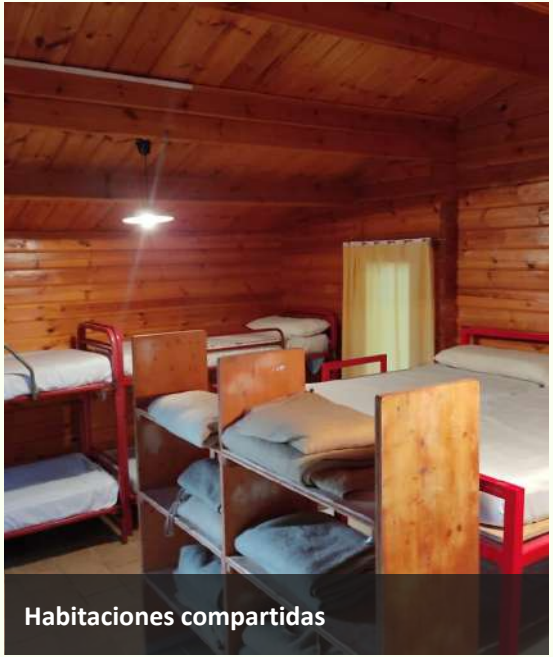

Habitaciones compartidas

Comedor

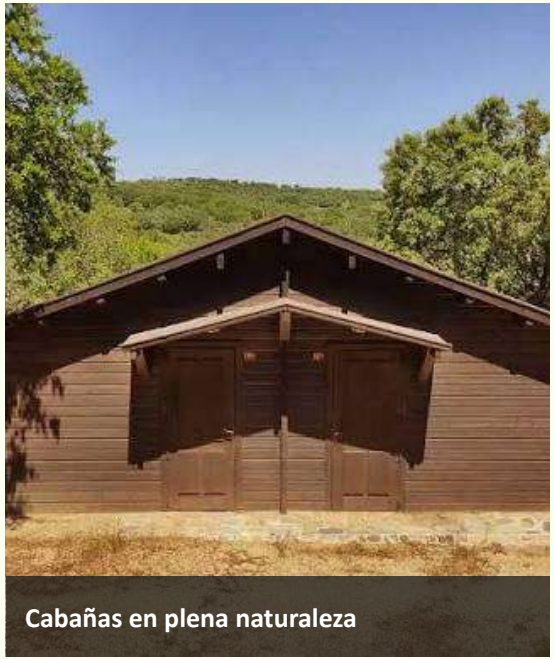

Cabañas en plena naturaleza

Exteriores

Embalse junto a las cabañas

Entorno natural

Actividades Multiaventura

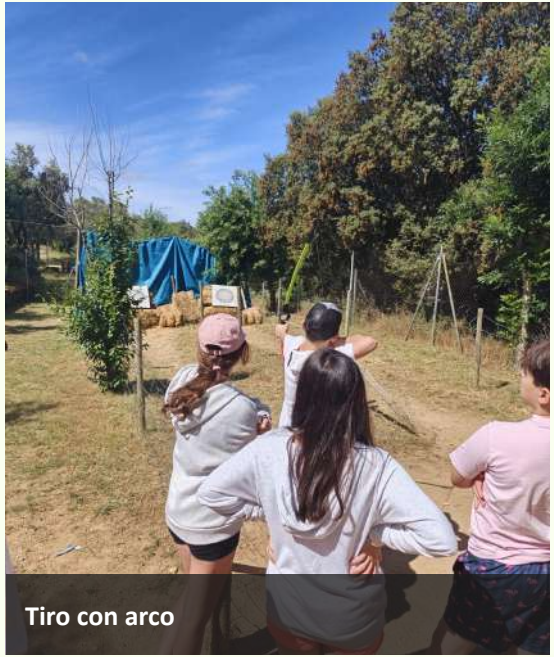

Tiro con arco

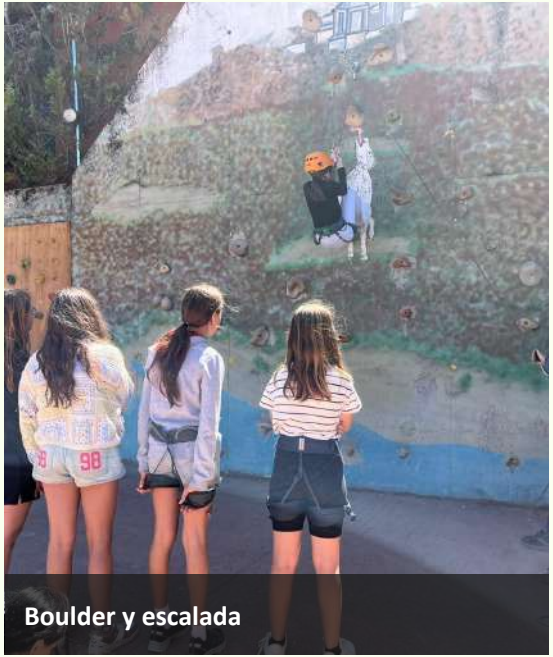

Boulder y escalada

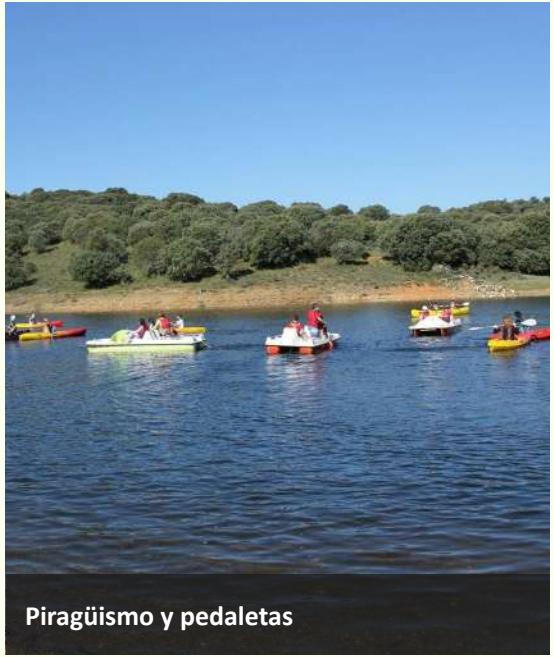

Piragüismo y pedaletas

Náutica en el Embalse de Santa Teresa

Piragüismo en el embalse

Actividades náuticas

Excursión · Salamanca

Gymkhana fotográfica en Salamanca

Patrimonio de la Humanidad

Ejemplo de timetable · 4 días

TIME	DAY 1	DAY 2	DAY 3	DAY 4
8.30	Welcome · Rules Rooming · Tour around Ice Breaking Games	Wake up	Wake up	Wake up
9.00		Breakfast	Breakfast	Breakfast
10.00		**MULTIADVENTURE: Archery, Climbing, Kayak, Pedal Boat**	**Memory**	**Gymkhana Salamanca**
11.00				
12.00			**Save the Egg**	
13.00				
14.00	Home Packed	Lunch	Lunch	Picnic
15.00	Guided Free Time	Guided Free Time	Guided Free Time	Back Home SEE YOU SOON!
16.00	**Freak Olympic Games**	**MULTIADVENTURE: Archery, Climbing, Kayak, Pedal Boat**	**Gymkhana El Guijo**	
17.00				
18.00	Snack			
18.30	**Water Gymkhana**			
20.00	Shower	Shower	Shower	
21.00	Dinner	Dinner	Dinner	
22.00-23.00	**The quest**	**Scale**	**The Flashlight**	

Monitores / as

- ✔ Preocuparse de que el alumnado cumpla las normas, cuiden sus habitaciones, su higiene personal y su salud.
- ✔ Preocuparse de que el alumnado lleve una correcta alimentación.
- ✔ Preocuparse del estado de ánimo del alumnado.
- ✔ Evitar situaciones de conflicto.

- ✔ Preparar el material de la actividad.
- ✔ Desarrollar la actividad.
- ✔ Velar por la seguridad del alumnado.
- ✔ Hacer uso únicamente del inglés.
- ✔ Evaluar la jornada diariamente con el coordinador.

Coordinador

- ✔ Preocuparse de que el alumnado cumpla las normas y cuide su higiene personal y su salud.
- ✔ Preocuparse de que el alumnado lleve una correcta alimentación.
- ✔ Preocuparse del estado de ánimo del alumnado.
- ✔ Evitar situaciones de conflicto.
- ✔ Velar por la seguridad del alumnado.

- ✔ Hacer uso únicamente del inglés.
- ✔ Evaluar la jornada diariamente con los monitores/as y profesores/as.
- ✔ Comunicarse con los padres/madres si fuera necesario.
- ✔ Bajar al centro de salud con los usuarios si fuera necesario.
- ✔ Supervisar que no falte material y que el campamento (cocina, clases, actividades…) funcione correctamente.

¿Qué traer?

Ropa y calzado

- Chándal.
- Abrigo.
- Calzado Deportivo.
- Bañador.
- Pantalones largos y cortos.
- Camisetas.
- Ropa interior.
- Chanclas (cangrejeras si se tienen).

Aseo y equipo

- Cantimplora.
- Útiles de aseo (gel y champú).
- Toallas (duchas y piscina).
- Saco de dormir o sábanas de 90 cm.
- Linterna.
- Gorra.
- Mochila pequeña.
- Protección solar.

Documentación e importante

- **Obligatorio:** fotocopia y/o tarjeta de la Seguridad Social y DNI.
- Dinero no superior a 15 € (opcional).
- No llevar objetos de valor ni tecnología (tablets, ordenadores…).
- **Picnic de casa para el primer día.**
- Móviles: a determinar por la política del centro educativo.

**El staff de Summernatura no se hará cargo de él ni de deterioros o robos provocados por terceros.*

Características generales

Programa

- Duración: 4 días/3 noches.
- Actividades diarias en inglés.
- Velada diaria en inglés.
- Pensión completa.
- Alojamiento en cabañas de 8 y 12 pax con baño dentro.

Actividades

- Breve sesión teórica sobre seguridad y técnica de las diferentes actividades.
- Multiaventura: tiro con arco, escalada, kayak y pedalos.
- Actividades náuticas en el embalse.
- Gymkhana fotográfica en Salamanca.
- Actividades novedosas, divertidas y educativas.
- Material necesario para el desarrollo de las actividades.

Equipo y garantías

- Monitores/as titulados y bilingües.
- Monitores/as nativos.
- Coordinador titulado y bilingüe.
- Coche de apoyo.
- Seguro de Responsabilidad Civil y accidentes con MAPFRE.
- Fotos y vídeos de la Summernatura Experience para el colegio.
- Seguimiento diario en el blog y RRSS: @summernatura www.summernatura.com/blog

Seguro opcional

Reembolso del 100 % de los gastos del programa (menos el transporte) hasta el día antes de la salida por:

- ✔ Enfermedad o justificación médica que impida la realización normal del programa.
- ✔ Enfermedad grave o fallecimiento del asegurado, padres, hermanos, tutores o abuelos.
- ✔ Pérdida del empleo y alta como demandante de empleo del padre, la madre o tutor legal.
- ✔ Suspenso de cuatro o más asignaturas en la evaluación anterior del programa.
- ✔ Concesión de beca oficial.
- ✔ Convocatoria para la selección autonómica o nacional de un deporte federado.

* Si se abandona el programa una vez comenzado, por alguno de los motivos anteriores (excepto suspensos y pérdida de empleo), se abona el porcentaje correspondiente a los días completos no disfrutados.

* Compromiso de devolución en un máximo de 15 días desde la presentación de la documentación.

Precio del seguro

20 € / estudiante

Precio y facilidades

- ✔ **Pago fraccionado** en 3 cuotas.
- ✔ **10 % de descuento** en caso de viajar hermanos.
- ✔ **Financiación:** se pueden financiar 200 € con la venta de un talonario de 100 papeletas para un sorteo, a 2 € cada papeleta.

Precio del programa

4 días: 322€

(No incluye el transporte)

El talonario es gratuito para quienes se apunten al viaje; en caso de no viajar finalmente, se devuelven las papeletas o el dinero obtenido con ellas.
Cada estudiante es responsable de su talonario y en ningún caso se enviará otro tras haber recibido uno.

Inscripción

1	2	3	4
Se facilitará un enlace de pago.	Se cumplimenta la información y se pasa a la pasarela de pago (tarjeta, plataforma Redsys).	Reciben el recibo por email y nosotros la inscripción.	El pago será fraccionado en 3 cuotas.

¡Muchas gracias!

SUMMERNATURA

summernatura@summernatura.com

www.summernatura.com

@summernatura